

# 學校名單

## School List



### 參加幼稚園教育計劃 Joining the Kindergarten Education Scheme (2021/22 學年 School Year)

明愛凌月仙幼稚園	CARITAS LING YUET SIN KINDERGARTEN	6
明愛堅尼地城幼兒學校	CARITAS NURSERY SCHOOL - KENNEDY TOWN	8
明愛聖方濟各幼稚園	CARITAS ST. FRANCIS KINDERGARTEN	10
卓基英文學校暨幼稚園	CHERISH ENGLISH SCHOOL & KINDERGARTEN	12
潮陽幼稚園	CHIU YANG KINDERGARTEN	14
基督教香港信義會基恩幼兒學校	ELCHK AMAZING GRACE NURSERY SCHOOL	16
香港保護兒童會譚雅士幼兒學校	HKSPC THOMAS TAM NURSERY SCHOOL	18
香港真光幼稚園 (堅道)	HONG KONG TRUE LIGHT KINDERGARTEN (CAINE ROAD)	20
香港基督教女青年會戴翰芬幼兒學校	HONG KONG YOUNG WOMEN'S CHRISTIAN ASSOCIATION TAI HON FAN NURSERY SCHOOL	22
救恩學校	KAU YAN SCHOOL	24
靈恩學校	LING YAN SCHOOL	26
禮賢會學校	RHENISH MISSION SCHOOL	28
嘉諾撒聖心幼稚園	SACRED HEART CANOSSIAN KINDERGARTEN	30
聖安多尼中英文小學暨幼稚園	ST ANTHONY'S ANGLO-CHINESE PRIMARY SCHOOL & KINDERGARTEN	32
聖雅各福群會寶翠園幼稚園	ST JAMES' SETTLEMENT BELCHER KINDERGARTEN	34
聖嘉勒小學	ST. CLARE'S PRIMARY SCHOOL	36
聖馬太堂幼稚園	ST. MATTHEW'S CHURCH KINDERGARTEN	38
聖保羅堂幼稚園	ST. PAUL'S CHURCH KINDERGARTEN	40
聖士提反堂小學暨幼稚園	ST. STEPHEN'S CHURCH PRIMARY SCHOOL & KINDERGARTEN	42
聖士提反女子中學附屬幼稚園	ST. STEPHEN'S GIRLS' COLLEGE KINDERGARTEN	44
太陽島英文幼稚園 (卑路乍街分校)	SUN ISLAND ENGLISH KINDERGARTEN (BELCHER BRANCH)	46
偉思幼稚園	WISELY KINDERGARTEN	48
香港西區婦女福利會幼稚園	WOMEN'S WELFARE CLUB WESTERN DISTRICT HONG KONG KINDERGARTEN	50
仁濟醫院方江輝幼稚園	YAN CHAI HOSPITAL FONG KONG FAI KINDERGARTEN	52
仁濟醫院郭子樑幼稚園	YAN CHAI HOSPITAL KWOK CHI LEUNG KINDERGARTEN	54

### 沒有參加幼稚園教育計劃 Not Joining the Kindergarten Education Scheme (2021/22 學年 School Year)

籽苗幼稚園	BLOOMING BUDS PRESCHOOL	56
	CARMEL SCHOOL	58
	CITY KIDS PRESCHOOL AND PLAYGROUP	60
香港國際蒙特梭利學校 (中環)	DISCOVERY MONTESSORI SCHOOL (CENTRAL)	62
楓蓆幼稚園	FAIRCHILD KINDERGARTEN	64
	GUIDEPOST MONTESSORI INTERNATIONAL KINDERGARTEN (KENNEDY TOWN)	66
	HIGHGATE HOUSE SCHOOL - THE PEAK	68
香港民生幼稚園 (西區)	HONG KONG MAN SANG KINDERGARTEN (WESTERN DISTRICT)	70
香島華德福學校	ISLAND WALDORF SCHOOL	
	LES PETITS LASCARS FRENCH INTERNATIONAL PRESCHOOL (Name in the past: LES PETITS LASCARS INTERNATIONAL KINDERGARTEN (CENTRAL))	72
香港墨爾文國際幼稚園 (港島西)	MALVERN COLLEGE PRE-SCHOOL HONG KONG (ISLAND WEST)	74
奧恩國際幼稚園	MIGHTY OAKS INTERNATIONAL KINDERGARTEN	76
	SMALL WORLD CHRISTIAN KINDERGARTEN	78
港灣學校	THE HARBOUR SCHOOL	80



弘立幼稚園	THE INDEPENDENT SCHOOLS FOUNDATION PRE-SCHOOL	82
蒙特梭利國際學校	THE INTERNATIONAL MONTESSORI SCHOOL - AN IMEF SCHOOL	84
	THE WOODLAND KENNEDY TOWN PRE-SCHOOL	86
	THE WOODLAND MONTESSORI PRE-SCHOOL (CAINE ROAD)	88
多多國際幼稚園 (半山)	TUTOR TIME INTERNATIONAL KINDERGARTEN (MID LEVELS)	90
維多利亞 (寶翠園) 幼稚園	VICTORIA (BELCHER) KINDERGARTEN	92
	WILDERNESS INTERNATIONAL KINDERGARTEN	94
偉思幼兒園	WISELY NURSERY	96
盈思幼稚園	WITTY KINDERGARTEN	98
	YORK INTERNATIONAL PRE-SCHOOL (HONG KONG)	100





中西區

地址：香港薄扶林道 54 號地下至 2 樓

學校編號 322270

電話：2517 8785

傳真：2857 6503

校址編號 0001

學校資料	
學校類別	非牟利
學生類別	男女
校監姓名	梁志堅女士
校長姓名	葉少芬女士
創校年份	1996
已使用課室的總容額 (2020年9月資料)	184
註冊課室數目	6
戶外遊戲場地	有
室內遊戲場地	有
音樂室	有
其他特別室 / 場地	多用途輔導室
校長及教學人員總人數 (2020年10月資料) *	15
學校網址	<a href="http://lyskg.caritas.org.hk">http://lyskg.caritas.org.hk</a>
質素評核：結果及報告	符合要求 <a href="https://www.edb.gov.hk/attachment/tc/edu-system/preprimary-kindergarten/quality-assurance-frame-work/qr/qv-report/Caritas_LingYuetSin.pdf">https://www.edb.gov.hk/attachment/tc/edu-system/preprimary-kindergarten/quality-assurance-frame-work/qr/qv-report/Caritas_LingYuetSin.pdf</a>

校長及教學人員資歷及人數 (2020年10月資料)*	
學歷	
持有學位	8
非持有學位	7
專業資格	
幼兒教育證書或以上	14
合格幼稚園教師	1
其他師資訓練	0
合格助理幼稚園教師	0
其他	0

\* 不包括任職0-2歲級別之教師

師生比例 (2020年10月資料)	
上午時段師生比例	1 : 10.2
下午時段師生比例	1 : 5.6
上述比例包括 2-3 歲班級	沒有

學生人數 (2020年10月資料)				
	幼兒班	低班	高班	總數
上午班	52	19	9	80
下午班	0	0	0	0
全日班	0	33	40	73

全年學費 (2021 / 22學年)				
		幼兒班	低班	高班
扣減政府資助後的 全年學費 (期數)	上午班	免費	免費	免費
	下午班	-	-	-
	全日班	-	\$19,448 (11)	\$19,448 (11)

有關學費資料詳情，請參看收費證明書。

幼兒服務 (2020年10月資料)			
提供2-3歲幼兒服務	-	提供2歲以下幼兒服務	-
收費水平 (全年)	- (半日)	收錄2-3歲級別兒童人數	0
	- (全日)	參加幼兒中心資助計劃	-
提供暫托服務	-	提供延長服務時間	-

課程資料	
課程類別：本地	
課程規劃	
按幼兒身心發展與興趣，並以「兒童為本」原則編訂課程；綜合語文、個人與群體、早期數學、體能與健康、藝術、科學等學習範疇。重視宗教與品德培育、語文教育及創意思維的發展。	
本校會遵照《幼稚園教育課程指引》(2017)規劃課程，不會要求幼兒班兒童執筆寫字，亦不會要求兒童做機械式的抄寫或操練式的計算練習。	
學習 / 教學模式及活動	
安排個別與小組學習及團體互動的學習活動；融匯綜合課程與全語言教學法，並通過繪畫教學，鼓勵兒童改編故事、創作兒歌，奠下良好語文基礎；透過英語共讀計劃及語音遊戲，強化兒童英語的聽、說、讀、寫能力；另外，採用「思言起行」教學法，進行專題研習與生活體驗學習，培養兒童主動探索與解難能力，啟動創意思考。	
兒童學習經驗評估	
全學年採用持續性評估，為每一名兒童建立「兒童學習檔案」；並按兒童不同年齡編製「兒童身心發展及學習紀錄表」，定期與家長個別面談及商議幼兒學習改進計劃。	

學校特色	
學校使命及抱負	
校訓：我們要彼此相愛。本著天主仁愛的精神，推動真理、仁愛、正義、自由與和平；培養幼兒德、智、體、群、美、靈六育均衡發展，使兒童成為一個積極學習、善溝通、勇承擔、富創意並具備高尚情操的全人。	
對學生支援	
重視兒童的品德培育；每年舉行「兒童月」和「愛心與關懷運動」，培育兒童互諒、互重、互愛、互助、包容和接納等情操；設混合年齡活動，新生入學及小學生生活適應等措施，加強兒童適應環境的能力。推行情緒課程及解難訓練，培育正向人生價值觀。	
對非華語學童的支援	
鼓勵非華語家長義工參與以加強學校與家長之間的溝通；建構豐富學習中文的語言環境；建構共融校園以促進學生的融合；促進教師參加專業發展計劃，建立幫助非華語學童學習中文的策略；參考教育局通告為家長提供不同合適語言的通告，讓家長知道學校行政安排及兒童活動	
對有特殊需要的學童的支援	
正在參與到校學前康復服務。	
與家長聯繫	
家長教師會：有	
其他家長活動 / 聯繫	
重視家校協作；邀請家長到校觀課、懇談；並成立家長教師會，定期邀請家長教師會成員及家長義工參與策劃及帶領幼兒活動；同時，提供親子借閱圖書服務、舉行家長會、親職教育等活動；及定期出版學校活動特刊、派發兒童學習報告，加強家長對幼兒學習進程的了解。	

主要代辦項目參考價目 (2020 / 21學年)			
夏季校服	沒有	冬季校服	沒有
書包	沒有	茶點	沒有
課本	沒有	練習簿 / 作業	沒有
文具	沒有	寢具	沒有

校長及教學人員每月薪酬幅度  
(2021年3月資料)

- (i) ≤ \$30,000
- (ii) \$30,001 - \$40,000
- (iii) > \$40,000

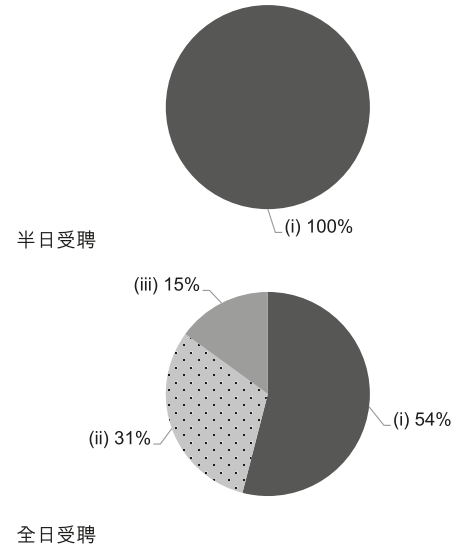

校長及教學人員幼兒教學年資  
(2021年3月資料)

- (i) < 4 年
- (ii) 4 - 7 年
- (iii) > 7 年

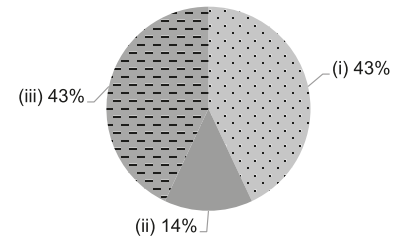

2019/20年度學校開支資料

開支帳目經核數師審核 有

- (i) 校長及教學人員薪酬
- (ii) 非教學人員薪酬
- (iii) 租金、管理費、差餉及地租
- (iv) 教學用品
- (v) 員工培訓及專業發展
- (vi) 其他開支

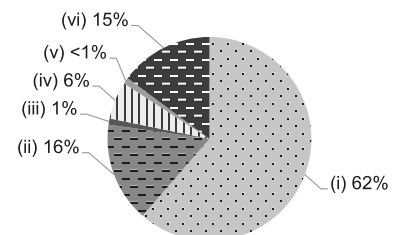





中西區

地址：香港堅尼地城蒲菲路 27 號堅尼地城明愛服務中心  
A 座 2 樓，B 座 1 樓部份 M1 座 2 樓

學校編號 565954

電話：2816 8008

傳真：2816 8009

校址編號 0001

學校資料	
學校類別	非牟利
學生類別	男女
校監姓名	梁志堅女士
校長姓名	杜慧貞女士
創校年份	1964
已使用課室的總容額 (2020年9月資料)	104
註冊課室數目	7
戶外遊戲場地	沒有
室內遊戲場地	有
音樂室	有
其他特別室 / 場地	多用途輔導室
校長及教學人員總人數 (2020年10月資料) *	14
學校網址	<a href="http://ktns.caritas.org.hk">http://ktns.caritas.org.hk</a>
質素評核：結果及報告	符合要求 <a href="https://www.edb.gov.hk/attachment/tc/edu-system/preprimary-kindergarten/quality-assurance-frame-work/qr/qr-report/Caritas_KennedyTown.pdf">https://www.edb.gov.hk/attachment/tc/edu-system/preprimary-kindergarten/quality-assurance-frame-work/qr/qr-report/Caritas_KennedyTown.pdf</a>

校長及教學人員資歷及人數 (2020年10月資料)*	
學歷	
持有學位	6
非持有學位	8
專業資格	
幼兒教育證書或以上	14
合格幼稚園教師	0
其他師資訓練	0
合格助理幼稚園教師	0
其他	0

\* 不包括任職0-2歲級別之教師

師生比例 (2020年10月資料)	
上午時段師生比例	1 : 6.4
下午時段師生比例	1 : 6.4
上述比例包括 2-3 歲班級	有

學生人數 (2020年10月資料)				
	幼兒班	低班	高班	總數
上午班	0	0	0	0
下午班	0	0	0	0
全日班	25	24	29	78

全年學費 (2021 / 22學年)				
		幼兒班	低班	高班
扣減政府資助後的全年學費 (期數)	上午班	-	-	-
	下午班	-	-	-
	全日班	\$16,236 (12)	\$16,236 (12)	\$16,236 (12)

有關學費資料詳情，請參看收費證明書。

幼兒服務 (2020年10月資料)			
提供2-3歲幼兒服務	有	提供2歲以下幼兒服務	沒有
收費水平 (全年)	- (半日)	收錄2-3歲級別兒童人數	12
	\$42,660 (全日)	參加幼兒中心資助計劃	有
提供暫托服務	有	提供延長服務時間	有

課程資料	
課程類別：本地	
課程規劃	
按幼兒身心發展與興趣，並以「兒童為本」原則編訂課程；綜合語文、個人與群體、早期數學、體能與健康、藝術、科學等學習範疇。重視宗教與品德培育、語文教育及創意思維的發展。	
本校會遵照《幼稚園教育課程指引》(2017)規劃課程，不會要求幼兒班兒童執筆寫字，亦不會要求兒童做機械式的抄寫或操練式的計算練習。	
學習 / 教學模式及活動	
安排個別與小組學習及團體互動的學習活動；融匯綜合課程與全語言教學法，鼓勵兒童改編故事、創作兒歌，奠下良好語文基礎；並透過英語共讀計劃及語音遊戲，強化兒童英語的聽、說、讀、寫能力；另外，透過進行專題研習與生活體驗學習，培養兒童主動探索與解難能力，啟動創意思考。	
兒童學習經驗評估	
全學年採用持續性評估，為每一名兒童建立「兒童學習檔案」；並按兒童不同年齡編製「兒童身心發展及學習紀錄表」，定期與家長個別面談及商議幼兒學習改進計劃。	

學校特色	
學校使命及抱負	
校訓：我們要彼此相愛。本著天主仁愛的精神，推動真理、仁愛、正義、自由與和平；培養幼德、智、體、群、美、靈六育均衡發展，使兒童成為一個積極學習、善溝通、勇承擔、富創意並具備高尚情操的全人。	
對學生支援	
重視兒童的品德培育；每年舉行「兒童月」和「愛心與關懷運動」，培育兒童互諒、互重、互愛、互助、包容和接納等情操；設混合年齡活動，新生入學及小學生活適應等措施，加強兒童適應環境的能力；並由專業輔導老師，為有情緒及特殊學習需要的幼兒編訂個別學習課程及行為輔導計劃，支援兒童及家長。	
對非華語學童的支援	
建構豐富學習中文的語言環境；建構共融校園以促進學生的融合。	
對有特殊需要的學童的支援	
正在參與到校學前康復服務。	
與家長聯繫	
家長教師會：有	
其他家長活動 / 聯繫	
重視家校協作；邀請家長到校觀課、懇談；並成立家長教師會，定期邀請家長教師會成員及家長義工參與策劃及帶領幼兒活動；同時，提供親子借閱圖書服務、舉行家長會、親職教育等活動；及定期出版學校活動特刊、派發兒童學習報告，加強家長對幼兒學習進程的了解。	

主要代辦項目參考價目 (2020 / 21學年)			
夏季校服	\$54 / 套	冬季校服	\$65 / 套
書包	\$68 / 個	茶點	沒有
課本	沒有	練習簿 / 作業	沒有
文具	沒有	寢具	沒有

校長及教學人員每月薪酬幅度  
(2021年3月資料)

- (i) ≤ \$30,000
- (ii) \$30,001 - \$40,000
- (iii) > \$40,000

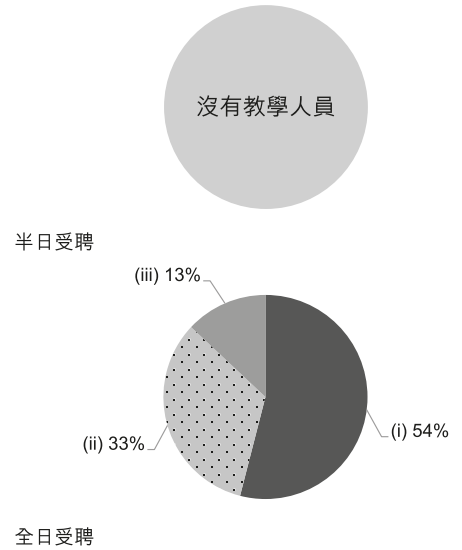

校長及教學人員幼兒教學年資  
(2021年3月資料)

- (i) < 4 年
- (ii) 4 - 7 年
- (iii) > 7 年

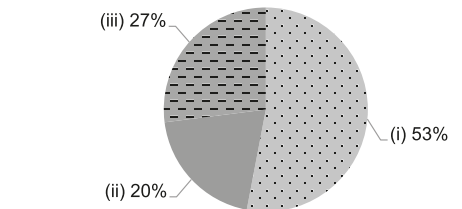

2019/20年度學校開支資料

開支帳目經核數師審核 有

- (i) 校長及教學人員薪酬
- (ii) 非教學人員薪酬
- (iii) 租金、管理費、差餉及地租
- (iv) 教學用品
- (v) 員工培訓及專業發展
- (vi) 其他開支

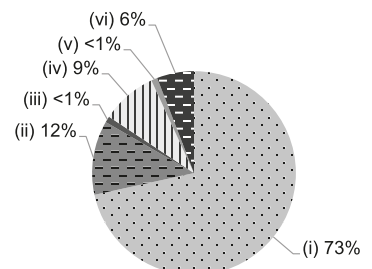



中西區

地址：香港中環堅道 2 號明愛中心 B 座 4 樓

學校編號 320544

電話：3589 2256

傳真：2843 4656

校址編號 0001

學校資料	
學校類別	非牟利
學生類別	男女
校監姓名	梁志堅女士
校長姓名	莫穎茵女士
創校年份	1968
已使用課室的總容額 (2020年9月資料)	70
註冊課室數目	4
戶外遊戲場地	沒有
室內遊戲場地	有
音樂室	有
其他特別室 / 場地	蒙特梭利遊戲室、親子閱讀區、 童心閣 - 特別遊戲角、小花園
校長及教學人員總人數 (2020年10月資料) *	6
學校網址	<a href="http://sfkg.caritas.org.hk">http://sfkg.caritas.org.hk</a>
質素評核：結果及報告	符合要求 <a href="https://www.edb.gov.hk/attachment/tc/edu-system/preprimary-kindergarten/quality-assurance-frame-work/qr/qv-report/Caritas_StFrancis.pdf">https://www.edb.gov.hk/attachment/tc/edu-system/preprimary-kindergarten/quality-assurance-frame-work/qr/qv-report/Caritas_StFrancis.pdf</a>

校長及教學人員資歷及人數 (2020年10月資料)*	
學歷	
持有學位	4
非持有學位	2
專業資格	
幼兒教育證書或以上	6
合格幼稚園教師	0
其他師資訓練	0
合格助理幼稚園教師	0
其他	0

\* 不包括任職0-2歲級別之教師

師生比例 (2020年10月資料)	
上午時段師生比例	1 : 6.3
下午時段師生比例	1 : 4.8
上述比例包括 2-3 歲班級	沒有

學生人數 (2020年10月資料)				
	幼兒班	低班	高班	總數
上午班	9	0	0	9
下午班	0	0	0	0
全日班	0	17	12	29

全年學費 (2021 / 22學年)				
		幼兒班	低班	高班
扣減政府資助後的 全年學費 (期數)	上午班	免費	-	-
	下午班	-	-	-
	全日班	-	\$15,686 (11)	\$15,686 (11)

有關學費資料詳情，請參看收費證明書。

幼兒服務 (2020年10月資料)			
提供2-3歲幼兒服務	-	提供2歲以下幼兒服務	-
收費水平 (全年)	- (半日)	收錄2-3歲級別兒童人數	0
	- (全日)	參加幼兒中心資助計劃	-
提供暫托服務	-	提供延長服務時間	-

課程資料	
課程類別：本地	
課程規劃	
課程按幼兒身心發展與興趣，並以「兒童為本」原則編訂；綜合語文、個人與群體、早期數學、體能與健康、藝術、科學等學習範疇。重視宗教與品德培育、語文教育及創意思維的發展。	
本校會遵照《幼稚園教育課程指引》(2017)規劃課程，不會要求幼兒班兒童執筆寫字，亦不會要求兒童做機械式的抄寫或操練式的計算練習。	
學習 / 教學模式及活動	
安排個別與小組學習及團體互動的學習活動；融匯綜合課程與全語言教學法，鼓勵兒童改編故事、創作兒歌，奠定良好語文基礎；並透過英語共讀計劃及語音遊戲，強化兒童英語的聽、說、讀、寫能力；另外，透過進行專題研習與生活體驗學習，培養兒童主動探索與解難能力，啟動創意思考。同時，善用蒙特梭利教具培育兒童自理和自控能力，豐富兒童感官與數概念的學習。	
兒童學習經驗評估	
全學年採用持續性評估，為每一名兒童建立「兒童學習檔案」；並按兒童不同年齡編製「兒童身心發展及學習紀錄表」，定期每學年兩次與家長個別面談及商議幼兒學習的改進計劃。	

學校特色	
學校使命及抱負	
校訓：我們要彼此相愛。本著天主仁愛的精神，推動真理、仁愛、正義、自由與和平；培養幼兒德、智、體、群、美、靈六育均衡發展，使兒童成為一個積極學習、善溝通、勇承擔、富創意並具備高尚情操的全人。	
對學生支援	
重視兒童的品德培育；每年舉行「兒童月」和「愛心與關懷運動」，培育兒童互諒、互重、互愛、互助、包容和接納等情操；設混合年齡活動，新生入學及小學生生活適應等措施，加強兒童適應環境的能力。設到校支援兒童學習服務，為有學習及情緒需要的幼兒提供跨服務與跨專業的個別學習課程及行為輔導計劃，支援兒童及家長。	
對非華語學童的支援	
獲批支援非華語學童的資助；建構豐富學習中文的語言環境。	
對有特殊需要的學童的支援	
正在參與到校學前康復服務。	
與家長聯繫	
家長教師會：有	
其他家長活動 / 聯繫	
重視家校協作；舉辦家長日，邀請家長到校觀課、懇談；全學年推行親子借閱圖書服務、「故事爸媽」「早晨蜜語」等活動，家長到校協助推行閱讀計劃及與兒童分享生活經驗。同時，成立家長教師會暨校友會，舉辦親子旅行、專題講座、小一家長分享晚會，建立多元家校溝通渠道；並舉行班級家長會、親職教育等活動，及定期出版學校活動特刊、派發兒童學習報告，加強家長對幼兒學習進程的了解。另外，每年與明愛其他幼兒學校幼稚園舉行聯校活動，如運動日、遊戲日及兒童戲劇表演等，促進親子關係。	

主要代辦項目參考價目 (2020 / 21學年)			
夏季校服	沒有	冬季校服	沒有
書包	沒有	茶點	沒有
課本	沒有	練習簿 / 作業	沒有
文具	沒有	寢具	沒有

校長及教學人員每月薪酬幅度  
(2021年3月資料)

- (i) ≤ \$30,000
- (ii) \$30,001 - \$40,000
- (iii) > \$40,000

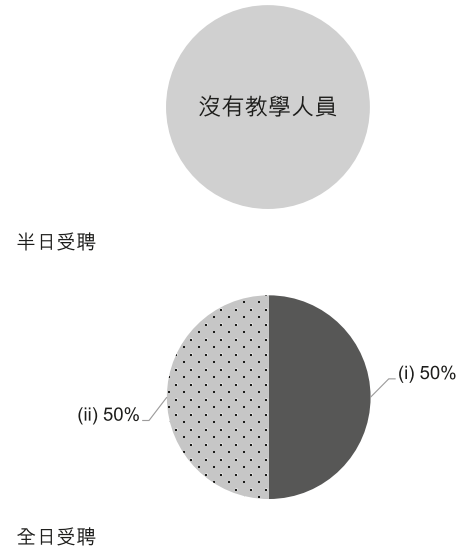

校長及教學人員幼兒教學年資  
(2021年3月資料)

- (i) < 4 年
- (ii) 4 - 7 年
- (iii) > 7 年

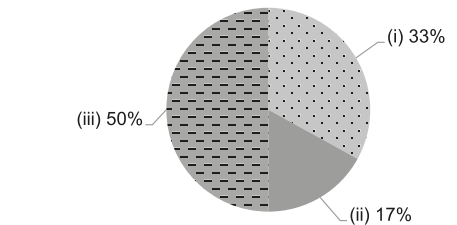

2019/20年度學校開支資料

開支帳目經核數師審核 有

- (i) 校長及教學人員薪酬
- (ii) 非教學人員薪酬
- (iii) 租金、管理費、差餉及地租
- (iv) 教學用品
- (v) 員工培訓及專業發展
- (vi) 其他開支

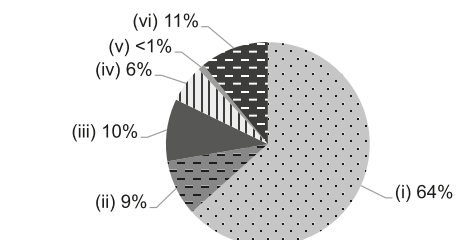



中西區

地址：香港堅尼地城西環邨東苑台地下及閣樓 KG01 號舖

學校編號 215929

電話：2855 0080

傳真：2817 4702

校址編號 0002

學校資料	
學校類別	非牟利
學生類別	男女
校監姓名	吳國富先生
校長姓名	麥翠紅女士
創校年份	1988
已使用課室的總容額 (2020年9月資料)	104
註冊課室數目	7
戶外遊戲場地	有
室內遊戲場地	沒有
音樂室	有
其他特別室 / 場地	沒有
校長及教學人員總人數 (2020年10月資料) *	11
學校網址	<a href="http://www.cherish.edu.hk">http://www.cherish.edu.hk</a>
質素評核：結果及報告	符合要求 <a href="https://www.edb.gov.hk/attachment/tc/edu-system/preprimary-kindergarten/quality-assurance-frame-work/qr/qv-report/Cherish.pdf">https://www.edb.gov.hk/attachment/tc/edu-system/preprimary-kindergarten/quality-assurance-frame-work/qr/qv-report/Cherish.pdf</a>

校長及教學人員資歷及人數 (2020年10月資料)*	
學歷	
持有學位	7
非持有學位	4
專業資格	
幼兒教育證書或以上	11
合格幼稚園教師	0
其他師資訓練	0
合格助理幼稚園教師	0
其他	0

\* 不包括任職0-2歲級別之教師

師生比例 (2020年10月資料)	
上午時段師生比例	1 : 9.4
下午時段師生比例	1 : 7.8
上述比例包括 2-3 歲班級	有

學生人數 (2020年10月資料)				
	幼兒班	低班	高班	總數
上午班	6	8	10	24
下午班	0	0	0	0
全日班	22	25	17	64

全年學費 (2021 / 22學年)				
		幼兒班	低班	高班
扣減政府資助後的 全年學費 (期數)	上午班	免費	免費	免費
	下午班	免費	免費	免費
	全日班	\$10,813 (11)	\$10,813 (11)	\$10,813 (11)

有關學費資料詳情，請參看收費證明書。

幼兒服務 (2020年10月資料)			
提供2-3歲幼兒服務	有	提供2歲以下幼兒服務	沒有
收費水平 (全年)	\$46,849 (半日)	收錄2-3歲級別兒童人數	15
	\$65,131 (全日)	參加幼兒中心資助計劃	沒有
提供暫托服務	沒有	提供延長服務時間	沒有

課程資料	
課程類別：本地	
課程規劃	
<p>依據學前教育課程指引，配合兒童的學習興趣及日常生活經驗編定課程。</p> <p>本校會遵照《幼稚園教育課程指引》(2017)規劃課程，不會要求幼兒班兒童執筆寫字，亦不會要求兒童做機械式的抄寫或操練式的計算練習。</p>	
學習 / 教學模式及活動	
<p>以「故事綜合活動教學法」、「繪本學習」、「遊戲學習」、「專題研習」及「探究學習」教學模式發展兒童的學習興趣、思考能力、理解能力及創意思維。並透過小組學習、區角學習、參觀活動及邀請專業人士到校分享，幫助兒童建構知識。</p>	
兒童學習經驗評估	
<p>以「兒童學習檔案」、「持續性觀察記錄」及「單元評估報告」評估兒童語文、藝術與創意、幼兒數學、個人與群體、大自然與生活、體能與健康的發展。</p>	

學校特色	
學校使命及抱負	
<p>以兒童為中心，培養幼兒在德、智、體、群、美各方面得到均衡的發展。</p>	
對學生支援	
<p>1. 新生家長會，讓家長了解子女入學前的準備。2. 新生適應期日，採用漸進式上課時間，讓兒童儘快適應學校生活。3. 新來港兒童或插班生，按其能力調節課程，提供協助。4. 舉行小一入學家長會，支援家長選校。5. 安排參觀小學，參與區內小學活動，讓兒童體驗小學生生活。6. 成立小童軍及交通安全隊，培養遵守紀律、合群、互助互愛的精神。7. 駐校社工服務計劃，協助有需要之家庭提供適切服務。</p>	
對非華語學童的支援	
<p>促進教師參加專業發展計劃，建立幫助非華語學童學習中文的策略。</p>	
對有特殊需要的學童的支援	
<p>本園有完善的「支援特殊需要兒童機制」，提供協助及轉介，同時與有關機構合作推行「到校學前康復服務計劃」，藉此協助有特殊學習需要之兒童。</p>	
與家長聯繫	
<p>家長教師會：有</p> <p>其他家長活動 / 聯繫</p> <p>透過意見箱、手冊、書函、電話、接送子女時間作家校溝通，也可約見老師、校長以加強聯繫。舉辦家長會、家長講座、親子工作坊、親子運動會、親子旅行、親子設計比賽，邀請家長義工協助學校活動。</p>	

主要代辦項目參考價目 (2020 / 21 學年)			
夏季校服	\$449 / 套	冬季校服	\$905 / 套
書包	\$125 / 個	茶點	\$1,100 / 年
課本	\$912 / 年	練習簿 / 作業	\$454 / 年
文具	\$330 / 年	寢具	\$350 / 套

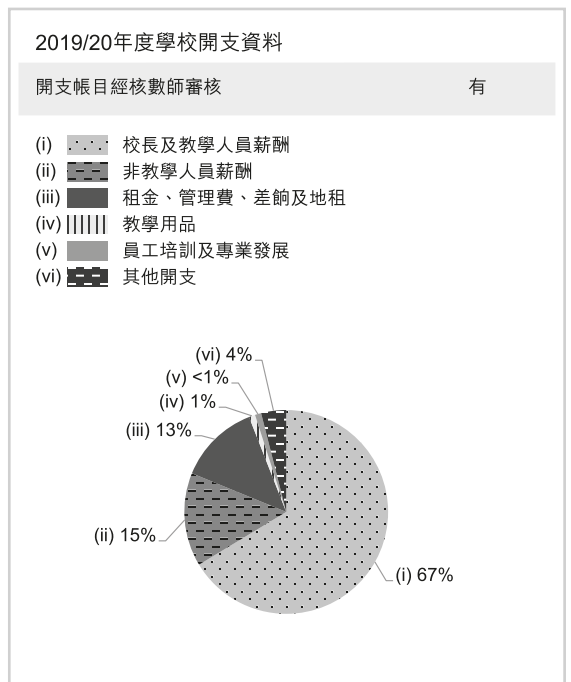
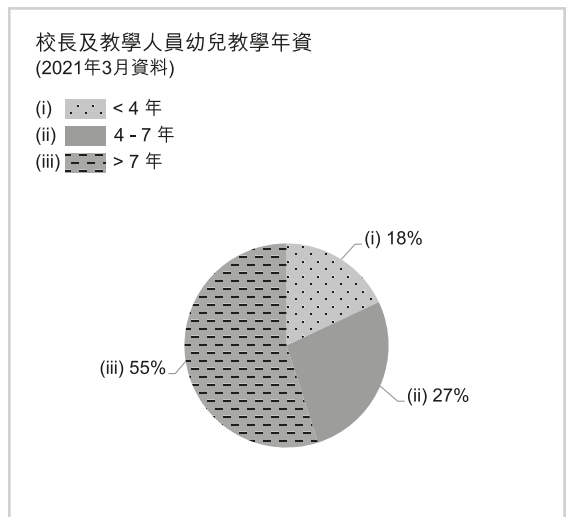
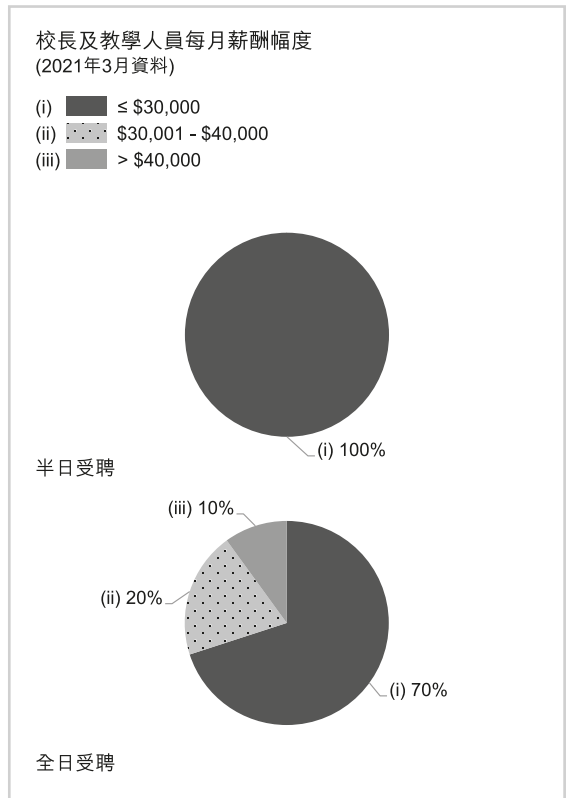





中西區

地址：香港上環德輔道西 38 號 2 字樓 A 室

學校編號 564648

電話：2543 6796

傳真：2545 6261

校址編號 0001

學校資料	
學校類別	非牟利
學生類別	男女
校監姓名	林亦有先生
校長姓名	鄭珊琳女士
創校年份	1978
已使用課室的總容額 (2020年9月資料)	99
註冊課室數目	不適用
戶外遊戲場地	沒有
室內遊戲場地	有
音樂室	有
其他特別室 / 場地	電腦室
校長及教學人員總人數 (2020年10月資料) *	10
學校網址	http://www.cyk.edu.hk
質素評核：結果及報告	符合要求 <a href="https://www.edb.gov.hk/attachment/tc/edu-system/preprimary-kindergarten/quality-assurance-framework/qr/qr-report/ChiuYang.pdf">https://www.edb.gov.hk/attachment/tc/edu-system/preprimary-kindergarten/quality-assurance-framework/qr/qr-report/ChiuYang.pdf</a>

校長及教學人員學歷及人數 (2020年10月資料)*	
學歷	
持有學位	7
非持有學位	3
專業資格	
幼兒教育證書或以上	10
合格幼稚園教師	0
其他師資訓練	0
合格助理幼稚園教師	0
其他	0

\* 不包括任職0-2歲級別之教師

師生比例 (2020年10月資料)	
上午時段師生比例	1 : 7.2
下午時段師生比例	1 : 7.2
上述比例包括 2-3 歲班級	有

學生人數 (2020年10月資料)				
	幼兒班	低班	高班	總數
上午班	0	0	0	0
下午班	0	0	0	0
全日班	17	21	23	61

全年學費 (2021 / 22學年)				
		幼兒班	低班	高班
扣減政府資助後的 全年學費 (期數)	上午班	-	-	-
	下午班	-	-	-
	全日班	\$10,356 (12)	\$10,356 (12)	\$10,356 (12)

有關學費資料詳情，請參看收費證明書。

幼兒服務 (2020年10月資料)			
提供2-3歲幼兒服務	有	提供2歲以下幼兒服務	沒有
收費水平 (全年)	- (半日)	收錄2-3歲級別兒童人數	11
	\$63,192 (全日)	參加幼兒中心資助計劃	有
提供暫托服務	沒有	提供延長服務時間	沒有

課程資料	
課程類別：本地	
課程規劃	
課程編排以幼兒心智發展作為編訂的核心，包括語文、個人與群體、幼兒數學、體能與健康、藝術與創意、大自然與生活等學習範疇，並培養幼兒的主動學習情操以提昇高階思維。	
本校會遵照《幼稚園教育課程指引》(2017)規劃課程，不會要求幼兒班兒童執筆寫字，亦不會要求兒童做機械式的抄寫或操練式的計算練習。	
學習 / 教學模式及活動	
採用「活動教學」和「方案教學」等教學模式，讓幼兒透過生活體驗去探索、觀察、分析和批判事物，以建構不同學習領域的知識，透過靈活、有趣的實物、教材及參觀活動以啟發幼兒潛能及從遊戲中學習。	
兒童學習經驗評估	
學校以持續性觀察的方法，記錄幼兒的發展和學習表現，每學期以兒童發展報告展示兒童的發展能力，並備有兒童學習歷程檔案，讓家長對兒童的發展進程有清晰的了解。	

學校特色	
學校使命及抱負	
為孩子設立愉快學習之環境，培養他們有樂於愛、敏於思、勇於新的學習精神。為二至六歲幼兒提供全日制優質的教育，培養幼兒在德、智、體、群、美各方面均衡發展，使家長安心外出工作。	
對學生支援	
設適應期讓家長陪伴新入學幼兒在園內活動，使幼兒循序漸進地習慣校園生活、舉辦兒童講座、參觀 / 參與小學活動，認識小學生活，為升學作好準備；安排幼兒參與社區活動，如探訪長者、表演等，建立自信心、學會關懷別人，敬重長輩。	
對非華語學童的支援	
獲批支援非華語學童的資助；建構豐富學習中文的語言環境；建構共融校園以促進學生的融合。	
對有特殊需要的學童的支援	
正在參與到校學前康復服務。	
與家長聯繫	
家長教師會：沒有	
其他家長活動 / 聯繫	
為使家長了解幼兒的情況，促進彼此聯繫，對教育幼兒達事半功倍的效果，會定期舉辦家長會、家長日、家長專題講座、校董家長座談會、出版家長通訊、邀請家長為園內活動作義工；親子活動有：旅行、節日慶祝會、親子創作活動、懇親會等。	

主要代辦項目參考價目 (2020 / 21學年)			
夏季校服	\$95 / 套	冬季校服	\$315 / 套
書包	沒有	茶點	沒有
課本	沒有	練習簿 / 作業	沒有
文具	沒有	寢具	沒有

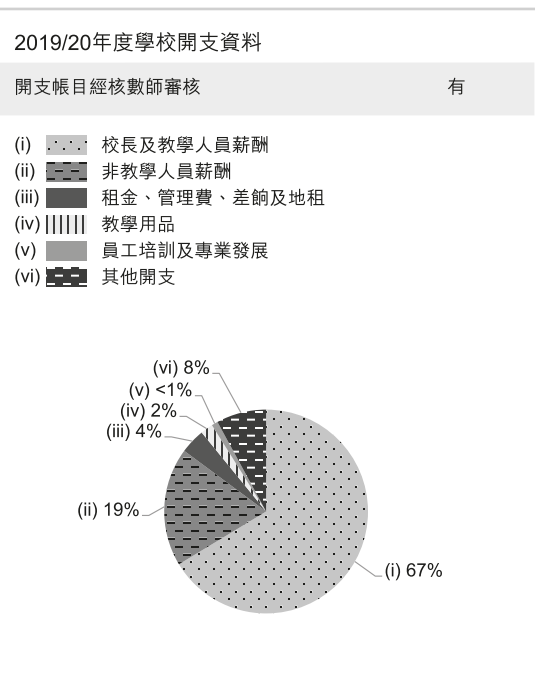
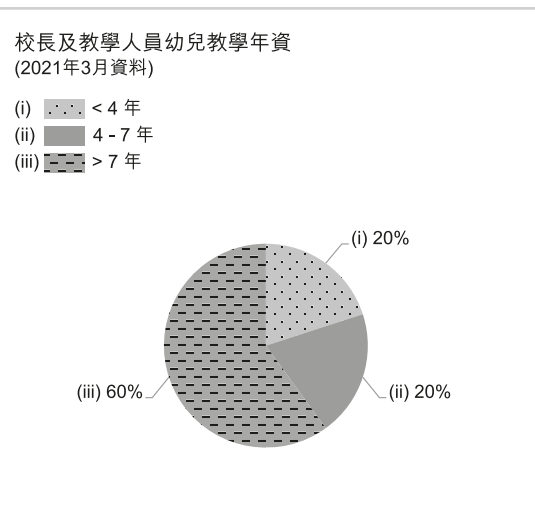
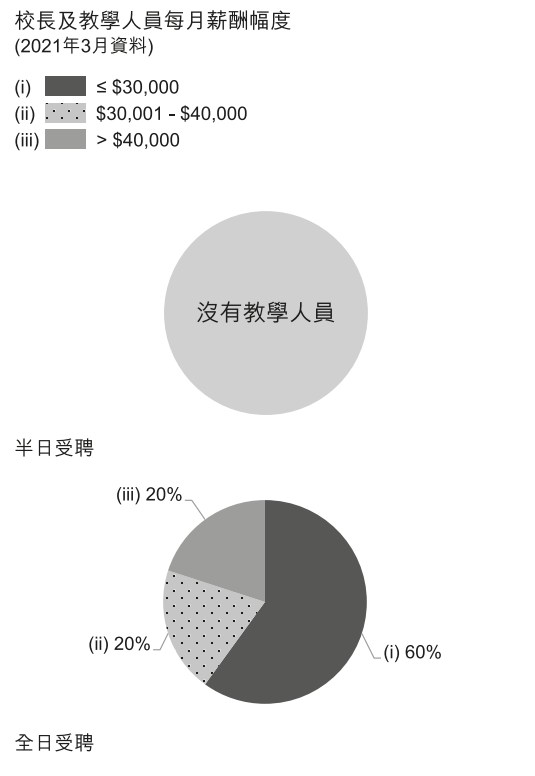



中西區

地址：香港高街 2 號西營盤社區綜合大樓 3 樓

學校編號 564850

電話：2540 7583

傳真：2857 4132

校址編號 0001

學校資料	
學校類別	非牟利
學生類別	男女
校監姓名	張振華先生
校長姓名	盧麗芳女士
創校年份	1984
已使用課室的總容額 (2020年9月資料)	96
註冊課室數目	不適用
戶外遊戲場地	有
室內遊戲場地	有
音樂室	有
其他特別室 / 場地	親子圖書室、體能活動室
校長及教學人員總人數 (2020年10月資料) *	12
學校網址	<a href="http://agns.elchk.org.hk/">http://agns.elchk.org.hk/</a>
質素評核：結果及報告	符合要求 <a href="https://www.edb.gov.hk/attachment/tc/edu-system/preprimary-kindergarten/quality-assurance-frame-work/qr/qr-report/ELCHK_AmazingGrace.pdf">https://www.edb.gov.hk/attachment/tc/edu-system/preprimary-kindergarten/quality-assurance-frame-work/qr/qr-report/ELCHK_AmazingGrace.pdf</a>

校長及教學人員資歷及人數 (2020年10月資料)*	
學歷	
持有學位	7
非持有學位	5
專業資格	
幼兒教育證書或以上	12
合格幼稚園教師	0
其他師資訓練	0
合格助理幼稚園教師	0
其他	0

\* 不包括任職0-2歲級別之教師

師生比例 (2020年10月資料)	
上午時段師生比例	1 : 9.3
下午時段師生比例	1 : 9.3
上述比例包括 2-3 歲班級	有

學生人數 (2020年10月資料)				
	幼兒班	低班	高班	總數
上午班	0	0	0	0
下午班	0	0	0	0
全日班	35	29	32	96

全年學費 (2021 / 22學年)				
		幼兒班	低班	高班
扣減政府資助後的 全年學費 (期數)	上午班	-	-	-
	下午班	-	-	-
	全日班	\$14,400 (12)	\$14,400 (12)	\$14,400 (12)

有關學費資料詳情，請參看收費證明書。

幼兒服務 (2020年10月資料)			
提供2-3歲幼兒服務	有	提供2歲以下幼兒服務	沒有
收費水平 (全年)	- (半日)	收錄2-3歲級別兒童人數	16
	\$53,748 (全日)	參加幼兒中心資助計劃	有
提供暫托服務	有	提供延長服務時間	有

課程資料	
課程類別：本地	
課程規劃	
配合教育局學前教育課程指引，並依據幼兒的身心發展能力和興趣，編排豐富及多元化的學習活動。	
本校會遵照《幼稚園教育課程指引》(2017)規劃課程，不會要求幼兒班兒童執筆寫字，亦不會要求兒童做機械式的抄寫或操練式的計算練習。	
學習 / 教學模式及活動	
綜合教學的形式，透過小組學習、自選學習角落及設計活動，在自然愉快的環境中，鼓勵幼兒觀察、探索和互動參與，誘發主動思考及樂於學習的精神。	
兒童學習經驗評估	
以持續性觀察記錄兒童的學習成效，形式包括兒童學習及發展報告和兒童學習歷程檔案，評估兒童各方面的發展。	

學校特色	
學校使命及抱負	
本校為非牟利志願機構，因著耶穌基督的愛，致力安排適合幼兒成長的環境，培育孩子在體能、智能、語言、社群、情緒及靈性上的均衡發展。	
對學生支援	
新生適應期、學前生命教育、兒童理財教育、小一入學適應計劃、兼收服務、駐校社工	
對非華語學童的支援	
沒有資料	
對有特殊需要的學童的支援	
正在參與到校學前康復服務。兼收服務	
與家長聯繫	
家長教師會：有	
其他家長活動 / 聯繫	
舉辦新生家長會、家長專題講座、家長工作坊、家長興趣班、家長觀課、個別接見家長會、親子活動、家長義工、家長資源角、家長通訊及舊生會活動。	

主要代辦項目參考價目 (2020 / 21學年)			
夏季校服	\$422 / 套	冬季校服	\$420 / 套
書包	\$62 / 個	茶點	沒有
課本	\$697-2,073 / 年	練習簿 / 作業	沒有
文具	沒有	寢具	\$410 / 套

校長及教學人員每月薪酬幅度  
(2021年3月資料)

- (i) ≤ \$30,000
- (ii) \$30,001 - \$40,000
- (iii) > \$40,000

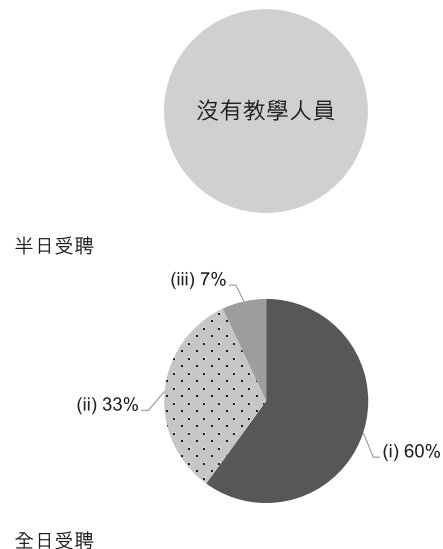

校長及教學人員幼兒教學年資  
(2021年3月資料)

- (i) < 4 年
- (ii) 4 - 7 年
- (iii) > 7 年

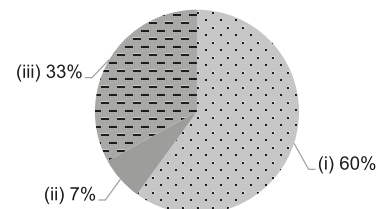

2019/20年度學校開支資料

開支帳目經核數師審核 有

- (i) 校長及教學人員薪酬
- (ii) 非教學人員薪酬
- (iii) 租金、管理費、差餉及地租
- (iv) 教學用品
- (v) 員工培訓及專業發展
- (vi) 其他開支

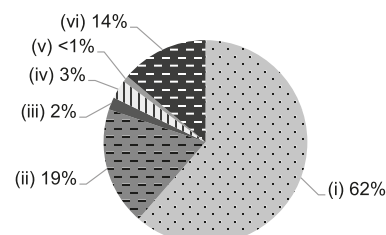



中西區

地址：香港西營盤醫院道佐治五世紀念公園

學校編號 565253

電話：2549 5107

傳真：2549 1507

校址編號 0001

學校資料	
學校類別	非牟利
學生類別	男女
校監姓名	陳志耀先生
校長姓名	梁美芬小姐
創校年份	1963
已使用課室的總容額 (2020年9月資料)	88
註冊課室數目	不適用
戶外遊戲場地	有
室內遊戲場地	沒有
音樂室	有
其他特別室 / 場地	沒有
校長及教學人員總人數 (2020年10月資料) *	14
學校網址	http://www.hkspc.org/tt
質素評核：結果及報告	符合要求 <a href="https://www.edb.gov.hk/attachment/tc/edu-system/preprimary-kindergarten/quality-assurance-frame-work/qr/qr-report/HKSPC_ThomasTam.pdf">https://www.edb.gov.hk/attachment/tc/edu-system/preprimary-kindergarten/quality-assurance-frame-work/qr/qr-report/HKSPC_ThomasTam.pdf</a>

校長及教學人員資歷及人數 (2020年10月資料)*	
學歷	
持有學位	10
非持有學位	4
專業資格	
幼兒教育證書或以上	14
合格幼稚園教師	0
其他師資訓練	0
合格助理幼稚園教師	0
其他	0

\* 不包括任職0-2歲級別之教師

師生比例 (2020年10月資料)	
上午時段師生比例	1 : 7.0
下午時段師生比例	1 : 7.0
上述比例包括 2-3 歲班級	有

學生人數 (2020年10月資料)				
	幼兒班	低班	高班	總數
上午班	0	0	0	0
下午班	0	0	0	0
全日班	23	25	29	77

全年學費 (2021 / 22學年)				
		幼兒班	低班	高班
扣減政府資助後的 全年學費 (期數)	上午班	-	-	-
	下午班	-	-	-
	全日班	\$9,636 (12)	\$9,636 (12)	\$9,636 (12)

有關學費資料詳情，請參看收費證明書。

幼兒服務 (2020年10月資料)			
提供2-3歲幼兒服務	有	提供2歲以下幼兒服務	沒有
收費水平 (全年)	- (半日)	收錄2-3歲級別兒童人數	21
	\$44,040 (全日)	參加幼兒中心資助計劃	有
提供暫托服務	有	提供延長服務時間	有

課程資料	
課程類別：本地	
課程規劃	
課程編排能配合幼兒的發展特徵及需要，並涵蓋不同的學習範疇，有層次地由淺入深增潤和豐富幼兒的學習經驗。	
本校會遵照《幼稚園教育課程指引》(2017)規劃課程，不會要求幼兒班兒童執筆寫字，亦不會要求兒童做機械式的抄寫或操練式的計算練習。	
學習 / 教學模式及活動	
設計綜合課程，把語文和音體藝元素滲入各學習活動中，為幼兒提供全面且有趣的學習經驗。善用社區資源，並參與社區活動以擴闊幼兒的學習經驗，例如：參觀陽光笑容小樂園、消防局等。	
兒童學習經驗評估	
以持續觀察的方式，運用不同的觀察和評核記錄幼兒在各方面的發展，以建立「兒童學習歷程檔案」。	

學校特色	
學校使命及抱負	
本校隸屬香港保護兒童會，我們的使命是為幼兒提供快樂、關愛、安全及多元化的學習環境，建立幼兒終身學習基礎，啟發幼兒的潛能和全人發展；並支援及與家長結成夥伴，培養幼兒良好的生活習慣和自學精神。	
對學生支援	
與社區機構合作，為幼兒和家長提供支援，例如：新生適應、升小一適應及社會服務轉介等。我們著重關顧服務，本會設有教育心理學家及專業社工，提供學校支援及諮詢服務	
對非華語學童的支援	
獲批支援非華語學童的資助；增聘教學人員 / 教學助理以支援非華語學童學習中文；建構豐富學習中文的語言環境；建構共融校園以促進學生的融合；促進教師參加專業發展計劃，建立幫助非華語學童學習中文的策略。	
對有特殊需要的學童的支援	
幼稚園暨幼兒中心兼收計劃	
與家長聯繫	
家長教師會：沒有	
其他家長活動 / 聯繫	
為推動家校協作及親職教育，學校定期舉辦家長日、親職教育講座、家長觀課、家長義工活動、親子旅行、開放日。	

主要代辦項目參考價目 (2020 / 21 學年)			
夏季校服	沒有	冬季校服	沒有
書包	沒有	茶點	沒有
課本	沒有	練習簿 / 作業	沒有
文具	沒有	寢具	沒有

校長及教學人員每月薪酬幅度  
(2021年3月資料)

- (i) ≤ \$30,000
- (ii) \$30,001 - \$40,000
- (iii) > \$40,000

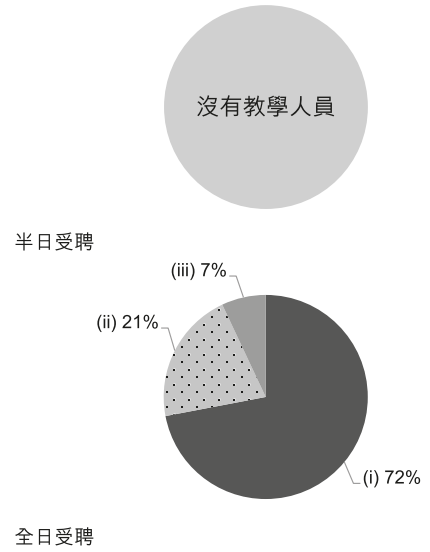

校長及教學人員幼兒教學年資  
(2021年3月資料)

- (i) < 4 年
- (ii) 4 - 7 年
- (iii) > 7 年

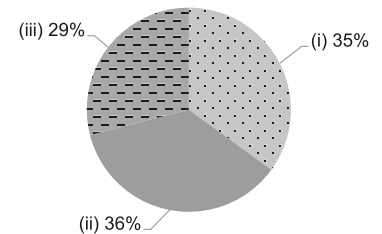

2019/20年度學校開支資料

開支帳目經核數師審核 有

- (i) 校長及教學人員薪酬
- (ii) 非教學人員薪酬
- (iii) 租金、管理費、差餉及地租
- (iv) 教學用品
- (v) 員工培訓及專業發展
- (vi) 其他開支

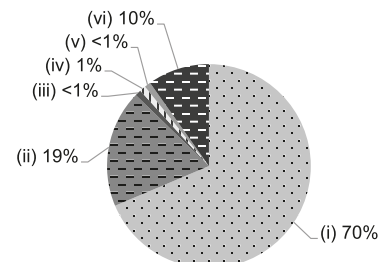





中西區

地址 : 香港堅道 75 號地下至 2 樓

學校編號 536911

電話 : 2525 9388

傳真 : 2525 7877

校址編號 0001

學校資料	
學校類別	非牟利
學生類別	男女
校監姓名	彭思梅女士
校長姓名	林麗芬女士
創校年份	2000
已使用課室的總容額 (2020年9月資料)	226
註冊課室數目	6
戶外遊戲場地	有
室內遊戲場地	有
音樂室	有
其他特別室 / 場地	沒有
校長及教學人員總人數 (2020年10月資料) *	22
學校網址	<a href="http://www.truelightk-c.edu.hk">http://www.truelightk-c.edu.hk</a>
質素評核：結果及報告	未有報告

校長及教學人員學歷及人數 (2020年10月資料)*	
學歷	
持有學位	15
非持有學位	7
專業資格	
幼兒教育證書或以上	21
合格幼稚園教師	0
其他師資訓練	1
合格助理幼稚園教師	0
其他	0

\* 不包括任職0-2歲級別之教師

師生比例 (2020年10月資料)	
上午時段師生比例	1 : 7.0
下午時段師生比例	1 : 3.6
上述比例包括 2-3 歲班級	沒有

學生人數 (2020年10月資料)				
	幼兒班	低班	高班	總數
上午班	31	44	37	112
下午班	17	21	0	38
全日班	15	15	12	42

全年學費 (2021 / 22學年)				
		幼兒班	低班	高班
扣減政府資助後的 全年學費 (期數)	上午班	\$3,000 (10)	\$3,000 (10)	\$3,000 (10)
	下午班	\$3,000 (10)	\$3,000 (10)	\$3,000 (10)
	全日班	\$25,790 (10)	\$25,790 (10)	\$25,790 (10)

有關學費資料詳情，請參看收費證明書。

幼兒服務 (2020年10月資料)			
提供2-3歲幼兒服務	-	提供2歲以下幼兒服務	-
收費水平 (全年)	- (半日)	收錄2-3歲級別兒童人數	0
	- (全日)	參加幼兒中心資助計劃	-
提供暫托服務	-	提供延長服務時間	-

課程資料	
課程類別：本地	
課程規劃	
<p>培養幼兒熱愛學習、主動求知及積極的態度，建立良好的品德、人際關係及世界視野。促進幼兒兩文三語能力，啟發幼兒的思維與創意。給予幼稚園最優質的教育，為幼兒終身學習奠定基礎。</p> <p>本校會遵照《幼稚園教育課程指引》(2017)規劃課程，不會要求幼兒班兒童執筆寫字，亦不會要求兒童做機械式的抄寫或操練式的計算練習。</p>	
學習 / 教學模式及活動	
<p>利用繪本進行活動教學，透過模擬遊戲、科學小實驗、情境學習、參觀活動、小組活動等，讓幼兒在輕鬆愉快的環境中學習多元化的知識。</p>	
兒童學習經驗評估	
<p>以持續性觀察記錄兒童的學習成效，包括繪本學習評估表、英語學習評估表、普通話學習評估表、溫馨成長輯及作品集。</p>	

學校特色	
學校使命及抱負	
<p>真光以耶穌基督之名「真光」命名，以「為神樹人」為教育宗旨，切實履行校訓「爾乃世之光」的使命。</p>	
對學生支援	
<p>舉辦新生適應週、參觀小學、小一分享會等</p>	
對非華語學童的支援	
<p>沒有資料</p>	
對有特殊需要的學童的支援	
<p>沒有資料</p>	
與家長聯繫	
<p>家長教師會：有</p>	
其他家長活動 / 聯繫	
<p>舉辦家長日、觀課日、開放日、聖誕慶祝會、親子運動會、旅行、聚餐、講座、親子模擬遊戲、親子設計比賽等。</p>	

主要代辦項目參考價目 (2020 / 21學年)			
夏季校服	沒有	冬季校服	沒有
書包	沒有	茶點	\$0 / 年
課本	沒有	練習簿 / 作業	沒有
文具	沒有	寢具	沒有

校長及教學人員每月薪酬幅度  
(2021年3月資料)

- (i) ≤ \$30,000
- (ii) \$30,001 - \$40,000
- (iii) > \$40,000

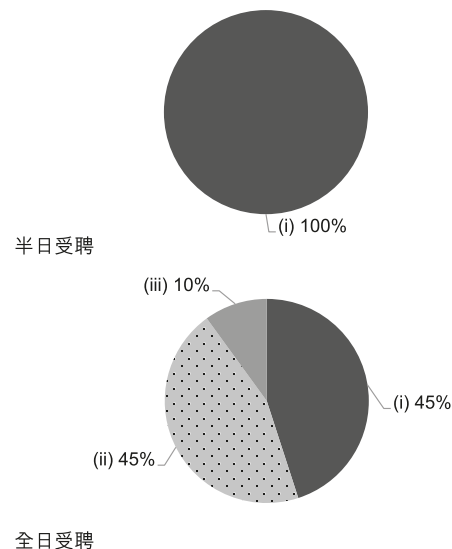

校長及教學人員幼兒教學年資  
(2021年3月資料)

- (i) < 4 年
- (ii) 4 - 7 年
- (iii) > 7 年

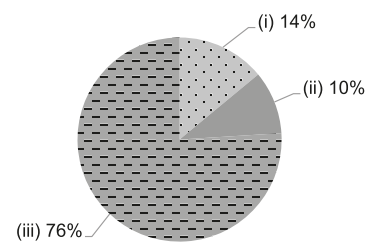

2019/20年度學校開支資料

開支帳目經核數師審核 有

- (i) 校長及教學人員薪酬
- (ii) 非教學人員薪酬
- (iii) 租金、管理費、差餉及地租
- (iv) 教學用品
- (v) 員工培訓及專業發展
- (vi) 其他開支

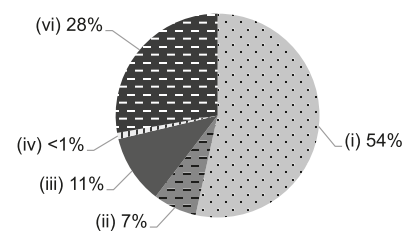



中西區

地址：香港中環皇后大道中 99 號中環中心地下

學校編號 564435

電話：2545 1177

傳真：2789 1163

校址編號 0001

學校資料	
學校類別	非牟利
學生類別	男女
校監姓名	謝淑賢女士
校長姓名	麥綺筠女士
創校年份	1998
已使用課室的總容額 (2020年9月資料)	87
註冊課室數目	4
戶外遊戲場地	沒有
室內遊戲場地	有
音樂室	有
其他特別室 / 場地	沒有資料
校長及教學人員總人數 (2020年10月資料) *	12
學校網址	<a href="http://nsthf.ywca.org.hk">http://nsthf.ywca.org.hk</a>
質素評核：結果及報告	符合要求 <a href="https://www.edb.gov.hk/attachment/tc/edu-system/preprimary-kindergarten/quality-assurance-frame-work/qv/qv-report/HKYWCA_TaiHonFan.pdf">https://www.edb.gov.hk/attachment/tc/edu-system/preprimary-kindergarten/quality-assurance-frame-work/qv/qv-report/HKYWCA_TaiHonFan.pdf</a>

校長及教學人員資歷及人數 (2020年10月資料)*	
學歷	
持有學位	7
非持有學位	5
專業資格	
幼兒教育證書或以上	12
合格幼稚園教師	0
其他師資訓練	0
合格助理幼稚園教師	0
其他	0

\* 不包括任職0-2歲級別之教師

師生比例 (2020年10月資料)	
上午時段師生比例	1 : 8.1
下午時段師生比例	1 : 8.1
上述比例包括 2-3 歲班級	有

學生人數 (2020年10月資料)				
	幼兒班	低班	高班	總數
上午班	0	0	0	0
下午班	0	0	0	0
全日班	28	22	26	76

全年學費 (2021 / 22學年)				
		幼兒班	低班	高班
扣減政府資助後的 全年學費 (期數)	上午班	-	-	-
	下午班	-	-	-
	全日班	\$11,796 (12)	\$11,796 (12)	\$11,796 (12)

有關學費資料詳情，請參看收費證明書。

幼兒服務 (2020年10月資料)			
提供2-3歲幼兒服務	有	提供2歲以下幼兒服務	沒有
收費水平 (全年)	- (半日)	收錄2-3歲級別兒童人數	21
	\$49,080 (全日)	參加幼兒中心資助計劃	有
提供暫托服務	有	提供延長服務時間	有

課程資料	
課程類別：本地	
課程規劃	
以辦學宗旨為核心，依據「學前教育課程指引」，以綜合主題教學和探究式教學，配合兒童的個別差異和生活經驗以提供全面、均衡和適切的課程。	
本校會遵照《幼稚園教育課程指引》(2017)規劃課程，不會要求幼兒班兒童執筆寫字，亦不會要求兒童做機械式的抄寫或操練式的計算練習。	
學習 / 教學模式及活動	
透過宗教教育、品德教育、「愛+閱讀」計劃、全方位學習、區角活動及遊戲，增強兒童的自主學習能力、語文能力及培養良好的品格。	
兒童學習經驗評估	
按兒童各發展範疇有系統地進行持續性的觀察紀錄，並綜合家長的評估，為兒童建立發展歷程檔案。	

學校特色	
學校使命及抱負	
本基督之精神和愛心，培養幼兒德、智、體、群、美、靈全面性的發展。	
對學生支援	
新生適應期：家長陪同兒童適應。駐校社工服務：為有需要的家庭作出支援，舉辦親子平衡小組、親子講座及活動、非華語幼兒支援。善用社會資源：舉辦活動，豐富生活經驗。	
對非華語學童的支援	
獲批支援非華語學童的資助；安排翻譯 / 傳譯服務；建構豐富學習中文的語言環境；建構共融校園以促進學生的融合；促進教師參加專業發展計劃，建立幫助非華語學童學習中文的策略。	
對有特殊需要的學童的支援	
正在參與到校學前康復服務。	
與家長聯繫	
家長教師會：有	
其他家長活動 / 聯繫	
家長體驗日、家長日、家長講座及校友會活動。「家庭健康維他命」計劃、家長資源中心，「愛+閱讀」計劃、家長義工小組及家長支援小組。	

主要代辦項目參考價目 (2020 / 21學年)			
夏季校服	\$228 / 套	冬季校服	\$532 / 套
書包	\$114 / 個	茶點	沒有
課本	\$1,033 / 年	練習簿 / 作業	沒有
文具	沒有	寢具	沒有

校長及教學人員每月薪酬幅度  
(2021年3月資料)

- (i) ≤ \$30,000
- (ii) \$30,001 - \$40,000
- (iii) > \$40,000

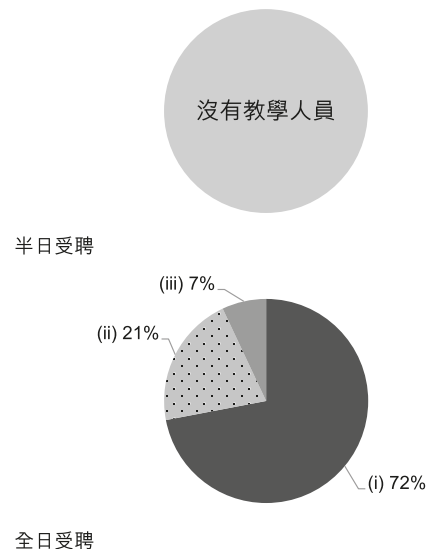

校長及教學人員幼兒教學年資  
(2021年3月資料)

- (i) < 4 年
- (ii) 4 - 7 年
- (iii) > 7 年

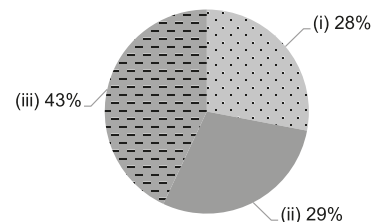

2019/20年度學校開支資料

開支帳目經核數師審核 有

- (i) 校長及教學人員薪酬
- (ii) 非教學人員薪酬
- (iii) 租金、管理費、差餉及地租
- (iv) 教學用品
- (v) 員工培訓及專業發展
- (vi) 其他開支

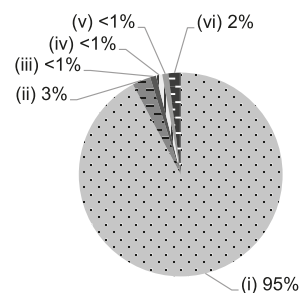



學校資料	
學校類別	非牟利
學生類別	男女
校監姓名	洪之龍先生
校長姓名	歐偉民博士
創校年份	1946
已使用課室的總容額 (2020年9月資料)	540
註冊課室數目	9
戶外遊戲場地	有
室內遊戲場地	有
音樂室	有
其他特別室 / 場地	閱讀區、語文學習室、生態園、種植場、藝術廊、科學探索區、6000 呎綜藝館、圖書館及學習中心。
校長及教學人員總人數 (2020年10月資料) *	29
學校網址	<a href="http://www.kauyan.edu.hk">http://www.kauyan.edu.hk</a>
質素評核：結果及報告	符合要求 <a href="https://www.edb.gov.hk/attachment/tc/edu-system/preprimary-kindergarten/quality-assurance-frame-work/qr/qv-report/KauYanSch.pdf">https://www.edb.gov.hk/attachment/tc/edu-system/preprimary-kindergarten/quality-assurance-frame-work/qr/qv-report/KauYanSch.pdf</a>

校長及教學人員資歷及人數 (2020年10月資料)*	
學歷	
持有學位	28
非持有學位	1
專業資格	
幼兒教育證書或以上	29
合格幼稚園教師	0
其他師資訓練	0
合格助理幼稚園教師	0
其他	0

\* 不包括任職0-2歲級別之教師

師生比例 (2020年10月資料)	
上午時段師生比例	1 : 7.9
下午時段師生比例	1 : 7.4
上述比例包括 2-3 歲班級	沒有

學生人數 (2020年10月資料)				
	幼兒班	低班	高班	總數
上午班	103	61	66	230
下午班	73	68	73	214
全日班	0	0	0	0

全年學費 (2021 / 22學年)				
		幼兒班	低班	高班
扣減政府資助後的 全年學費 (期數)	上午班	\$3,040 (10)	\$3,040 (10)	\$3,040 (10)
	下午班	\$3,040 (10)	\$3,040 (10)	\$3,040 (10)
	全日班	-	-	-

有關學費資料詳情，請參看收費證明書。

幼兒服務 (2020年10月資料)			
提供2-3歲幼兒服務	-	提供2歲以下幼兒服務	-
收費水平 (全年)	- (半日)	收錄2-3歲級別兒童人數	0
	- (全日)	參加幼兒中心資助計劃	-
提供暫托服務	-	提供延長服務時間	-

課程資料	
課程類別：本地	
課程規劃	
<p>課程以聖經真理及建構理論為基礎，著重讓幼兒在神的愛中「從做中」及「遊戲中」學習，透過建構式專題研習的學教模式讓幼兒在環境中與人、事、物產生互動，從中引發學習興趣，再與老師一起擬訂學習內容，繼而進行資料搜集、感官探索、實驗及討論，幼兒從實際操作中，學習深入探究、表達意見及解決問題。在各個學習階段中建構與神與人的良好互動關係、相關知識及愉快的學習經驗，從而發展神所賜的個人恩賜、潛能；相關的生活技能，建立愛人、負責任的品格；學會學習及自主學習的能力與態度，為日後的學習奠定良好的基礎。</p> <p>本校會遵照《幼稚園教育課程指引》(2017)規劃課程，不會要求幼兒班兒童執筆寫字，亦不會要求兒童做機械式的抄寫或操練式的計算練習。</p>	
學習 / 教學模式及活動	
<p>透過專題研習方式，配合各類多元化活動，學習自我計劃，鼓勵兒童從探索中學習，藉豐富生活經驗建構解難能力，培養思考、判斷及組織能力。</p>	
兒童學習經驗評估	
<p>以持續性評估的方式，透過日常觀察、幼兒學習檔案記錄、幼兒作品分析及各類學習評估報告，評估幼兒的學習情況，回饋教學內容進一步關顧個別差異。</p>	

學校特色	
學校使命及抱負	
<p>本校以發揚基督博愛精神，提供優質全人教育，為學生及其家長建立一個積極、健康及開朗的學習社群，又讓學童能在愉快活潑的氣氛下認識真理、學習知識、建立正確人生觀、發展智能、鍛鍊體魄、學習與人相處、培養對文化藝術的欣賞及創作能力，使其全面成長，成為社會未來之棟樑。</p>	
對學生支援	
<p>新生入學適應安排（新生家長會、親子同樂日、適應週），幫助學生適應校園生活。高班幼小銜接計劃（參觀小學，到小一課室參與活動、訪問小學老師、小學生等）。註校教育心理學家（部分時間）及註校社工（部分時間）協力支援幼兒及家庭的需要。</p>	
對非華語學童的支援	
<p>獲批支援非華語學童的資助；安排翻譯 / 傳譯服務；鼓勵非華語家長義工參與以加強學校與家長之間的溝通；建構豐富學習中文的語言環境；建構共融校園以促進學生的融合；促進教師參加專業發展計劃，建立幫助非華語學童學習中文的策略。</p>	
對有特殊需要的學童的支援	
<p>正在參與到校學前康復服務。學校聘請教育心理學家就有特殊教育需要的學童的作出觀察及支援，與家長作出溝通，並給予老師教學支援上的策略。</p>	
與家長聯繫	
家長教師會：沒有	
其他家長活動 / 聯繫	
<p>家校活動：家長日、課程簡介會、升小講座、運動會、旅行、節慶活動、家長觀課及協作 家長教育：家長班、專題講座</p>	

主要代辦項目參考價目 (2020 / 21 學年)			
夏季校服	沒有	冬季校服	沒有
書包	\$71 / 個	茶點	\$1,300 / 年
課本	\$54-394 / 年	練習簿 / 作業	\$146-324 / 年
文具	\$678 / 年	寢具	\$0 / 套

校長及教學人員每月薪酬幅度 (2021年3月資料)

- (i) ≤ \$30,000
- (ii) \$30,001 - \$40,000
- (iii) > \$40,000

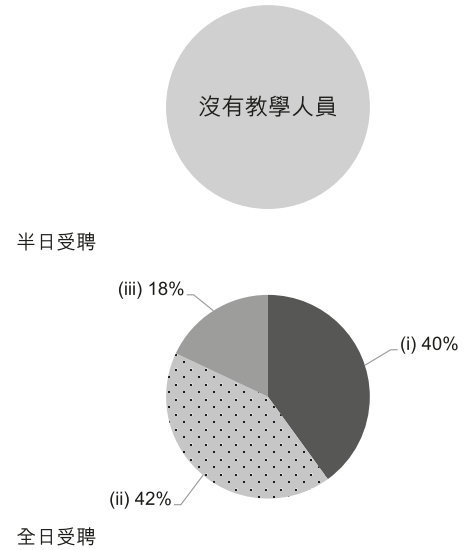

校長及教學人員幼兒教學年資 (2021年3月資料)

- (i) < 4 年
- (ii) 4 - 7 年
- (iii) > 7 年

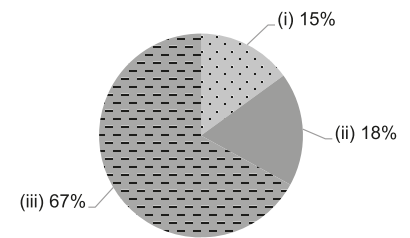

2019/20年度學校開支資料

開支帳目經核數師審核 有

- (i) 校長及教學人員薪酬
- (ii) 非教學人員薪酬
- (iii) 租金、管理費、差餉及地租
- (iv) 教學用品
- (v) 員工培訓及專業發展
- (vi) 其他開支

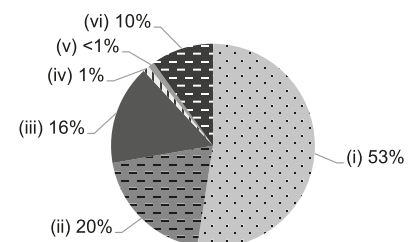





學校資料	
學校類別	非牟利
學生類別	男女
校監姓名	李詠蘭女士
校長姓名	蔡美玉女士
創校年份	1963
已使用課室的總容額 (2020年9月資料)	162
註冊課室數目	6
戶外遊戲場地	沒有
室內遊戲場地	有
音樂室	有
其他特別室 / 場地	圖書館、模擬角、美勞角、探索角等
校長及教學人員總人數 (2020年10月資料) *	10
學校網址	http://www.lingyan.edu.hk
質素評核：結果及報告	符合要求 <a href="https://www.edb.gov.hk/attachment/tc/edu-system/preprimary-kindergarten/quality-assurance-frame-work/qr/qr-report/LingYan.pdf">https://www.edb.gov.hk/attachment/tc/edu-system/preprimary-kindergarten/quality-assurance-frame-work/qr/qr-report/LingYan.pdf</a>

校長及教學人員學歷及人數 (2020年10月資料)*	
學歷	
持有學位	7
非持有學位	3
專業資格	
幼兒教育證書或以上	10
合格幼稚園教師	0
其他師資訓練	0
合格助理幼稚園教師	0
其他	0

\* 不包括任職0-2歲級別之教師

師生比例 (2020年10月資料)	
上午時段師生比例	1 : 9.3
下午時段師生比例	1 : 7.7
上述比例包括 2-3 歲班級	沒有

學生人數 (2020年10月資料)				
	幼兒班	低班	高班	總數
上午班	19	12	8	39
下午班	16	2	5	23
全日班	0	26	28	54

全年學費 (2021 / 22學年)				
		幼兒班	低班	高班
扣減政府資助後的 全年學費 (期數)	上午班	免費	免費	免費
	下午班	免費	免費	免費
	全日班	\$8,500 (10)	\$8,500 (10)	\$8,500 (10)

有關學費資料詳情，請參看收費證明書。

幼兒服務 (2020年10月資料)			
提供2-3歲幼兒服務	沒有	提供2歲以下幼兒服務	沒有
收費水平 (全年)	- (半日)	收錄2-3歲級別兒童人數	0
	- (全日)	參加幼兒中心資助計劃	沒有
提供暫托服務	沒有	提供延長服務時間	沒有

課程資料	
課程類別：本地	
課程規劃	<p>根據「幼稚園教育課程指引2017」，以「兒童為本」，配合兒童年齡、學習能力及興趣，運用「主題教學」及「設計活動」教學模式，編排綜合性、多元智能課程及多樣化校外學習活動。通過生活化主題、多感官探索及從遊戲中學習，提升學習動機。透過語文、大自然與生活、幼兒數學、藝術與創意、體能及個人與群體等學習範疇，啟發幼兒多元智能及全人發展。</p> <p>本校會遵照《幼稚園教育課程指引》(2017)規劃課程，不會要求幼兒班兒童執筆寫字，亦不會要求兒童做機械式的抄寫或操練式的計算練習。</p>
學習 / 教學模式及活動	<p>1. 推行綜合活動教學、主題教學及設計活動教學模式，從遊戲中學習。2. 全語文學習：以生活化主題，通過繪本、兒歌、角色扮演等活動豐富幼兒的聽、說、讀、寫經驗，培養「兩文三語」學習興趣。成功獲得優質教育基金贊助「親子朗讀圖書計劃」，培養幼兒良好閱讀習慣。3. 多元智能探究式學習：優質教育基金贊助「幼兒科學探索之旅」，透過多感官探索、經驗分享、問題探究等互動學習及多元化校外參觀，誘發幼兒發揮求知探索精神。參與「綠路童心」之〈惜物減廢〉及〈生物多樣性〉計劃，培養幼兒的環保意識。4. 創意思維：優質教育基金贊助「藝術苗圃」兒童美術課程。通過多元化、多感官及富趣味之美藝活動，擴闊幼兒對藝術之認識，培養美感及欣賞能力，發揮想像力及創造力。5. 分層教學：照顧幼兒個別學習差異，通過全班、小組、個別學習模式進行。6. 善用社區資源：提供多元化校外參觀活動及社區表演，擴闊視野及生活體驗，加強幼兒之同理心及認識社區。</p>
兒童學習經驗評估	<p>採用進展性及總結性的評估模式，透過量化及質化持續觀察，作出適當輔導及跟進。定期派發幼兒學習評估記錄表、單元評估、圖工評估、上/下學期總評，進行針對性的評估，持續性觀察及記錄兒童的學習成效，讓家長了解幼兒各方面的表現。</p>

學校特色	
學校使命及抱負	<p>本著「兒童為本，靈恩為家，西區為根」辦學理念，50多年來建基於中西區優良教育傳統，讓孩子於愉快共融學習環境中成長，「德、智、體、群、美」均衡發展，奠定終身學習基礎，培養良好生活習慣及正面價值觀，深受家長愛戴。近年邁向啟發創意性幼兒教育，獲得優質教育基金贊助閱讀、藝術及科學計劃。通過生活化主題及多感官自由探索，提升學習動機和興趣，培養想像力及創造力。待幼兒長大後，成為樂觀、自信、敢於嘗試及富於創意之社會先驅。</p>
對學生支援	<p>1. 參與免費優質幼稚園教育計劃。2. 新生支援：幼兒班新生適應期，通過漸進式上課時間，讓新生家長陪伴協助幼兒適應學校生活。支援新來港或插班學童：提供個別輔導，讓幼兒盡快適應學習環境。3. 小一銜接：設計小一模擬學習活動，升小一親子體驗活動，安排家長陪伴幼兒參觀小學，讓幼兒對小學生活有初步認識。4. 支援有特殊需要學生及非華語學生：教師已接受專業培訓，並與專業社福機構合作，提供小組活動及到校支援服務。</p>
對非華語學童的支援	<p>獲批支援非華語學童的資助；建構豐富學習中文的語言環境和共融校園。教師接受專業培訓，建立幫助非華語學童學習中文的策略。配合兒童的學習特性、生活經驗和興趣，特製適合非華語學童學習的教學資源，實施「分層學習及評估」。加強與非華語學童家長的溝通及安排參與社區共融活動。</p>
對有特殊需要的學童的支援	<p>1. 及早辨識：教師接受專業訓練，具備及早識別、照顧及處理潛在有特殊需要學生的基本知識和能力。2. 調適課程：在學與教中照顧幼兒個別差異，制訂適當的教學策略，以配合幼兒的成長發展需要。3. 專業支援：學校參與「到校學前康復服務試驗計劃」，支援個別幼兒和家庭，作出及早識別，及提供到校訓練服務。</p>
與家長聯繫	<p>家長教師會：沒有</p> <p>其他家長活動 / 聯繫</p> <p>著重家校合作，定期舉辦家長會、幼兒發展專題講座及多元化親子活動包括旅行、社區參觀、親子閱讀、義工家長計劃等。積極貫徹「幼小銜接」，通過親子參觀小學、升小一親子體驗活動、升小一座談會及適應學習，為幼兒成功升讀小學做好準備，並與中西區10間小學夥伴推行「靈恩學習獎勵計劃」。</p>

主要代辦項目參考價目 (2020 / 21學年)			
夏季校服	\$362-442 / 套	冬季校服	\$617-636 / 套
書包	\$97 / 個	茶點	\$900 / 年
課本	\$684-1,101 / 年	練習簿 / 作業	\$440-664 / 年
文具	\$600-680 / 年	寢具	\$401 / 套

校長及教學人員每月薪酬幅度 (2021年3月資料)

- (i) ≤ \$30,000
- (ii) \$30,001 - \$40,000
- (iii) > \$40,000

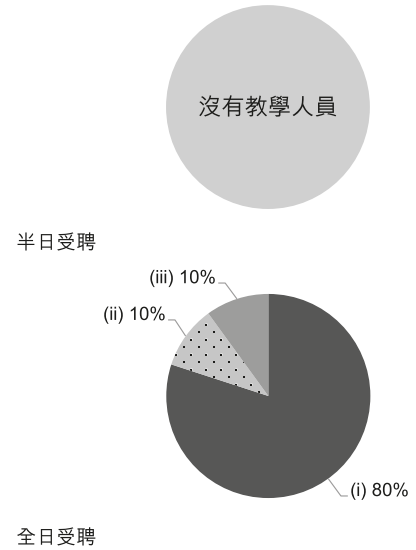

校長及教學人員幼兒教學年資 (2021年3月資料)

- (i) < 4 年
- (ii) 4 - 7 年
- (iii) > 7 年

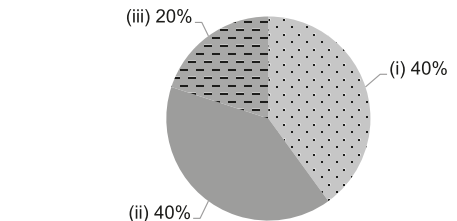

2019/20年度學校開支資料

開支帳目經核數師審核 有

- (i) 校長及教學人員薪酬
- (ii) 非教學人員薪酬
- (iii) 租金、管理費、差餉及地租
- (iv) 教學用品
- (v) 員工培訓及專業發展
- (vi) 其他開支

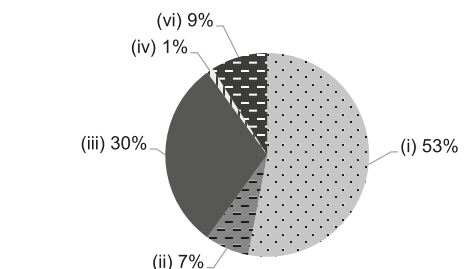



中西區

地址：香港般咸道 86 號 A 來恩樓地下至 4 樓

學校編號 513423

電話：2547 0608

傳真：3521 0760

校址編號 0001

學校資料	
學校類別	非牟利
學生類別	男女
校監姓名	李楚安先生
校長姓名	關淑玲女士
創校年份	1936
已使用課室的總容額 (2020年9月資料)	476
註冊課室數目	9
戶外遊戲場地	有
室內遊戲場地	有
音樂室	有
其他特別室 / 場地	圖書室、電腦室、美勞室、陶瓷室、舞蹈室、大禮堂
校長及教學人員總人數 (2020年10月資料) *	30
學校網址	http://www.rhenish.edu.hk
質素評核：結果及報告	符合要求 <a href="https://www.edb.gov.hk/attachment/tc/edu-system/preprimary-kindergarten/quality-assurance-frame-work/qr/qr-report/Rhenish_Mission.pdf">https://www.edb.gov.hk/attachment/tc/edu-system/preprimary-kindergarten/quality-assurance-frame-work/qr/qr-report/Rhenish_Mission.pdf</a>

校長及教學人員資歷及人數 (2020年10月資料)*	
學歷	
持有學位	20
非持有學位	10
專業資格	
幼兒教育證書或以上	30
合格幼稚園教師	0
其他師資訓練	0
合格助理幼稚園教師	0
其他	0

\* 不包括任職0-2歲級別之教師

師生比例 (2020年10月資料)	
上午時段師生比例	1 : 7.8
下午時段師生比例	1 : 7.5
上述比例包括 2-3 歲班級	沒有

學生人數 (2020年10月資料)				
	幼兒班	低班	高班	總數
上午班	78	78	78	234
下午班	70	78	78	226
全日班	0	0	0	0

全年學費 (2021 / 22學年)				
		幼兒班	低班	高班
扣減政府資助後的 全年學費 (期數)	上午班	免費	免費	免費
	下午班	免費	免費	免費
	全日班	-	-	-

有關學費資料詳情，請參看收費證明書。

幼兒服務 (2020年10月資料)			
提供2-3歲幼兒服務	-	提供2歲以下幼兒服務	-
收費水平 (全年)	- (半日)	收錄2-3歲級別兒童人數	0
	- (全日)	參加幼兒中心資助計劃	-
提供暫托服務	-	提供延長服務時間	-

課程資料	
課程類別：本地	
課程規劃	
<p>以「兒童為中心，從活動中探究學習」為基礎，透過「主題綜合」、「專題研習」及「跨級」活動，配合多元化的學習，讓幼兒親自建構知識，提升兩文三語、體能、自我形象、社交情緒及美感文化等，又著重自由遊戲。</p> <p>本校會遵照《幼稚園教育課程指引》(2017)規劃課程，不會要求幼兒班兒童執筆寫字，亦不會要求兒童做機械式的抄寫或操練式的計算練習。</p>	
學習 / 教學模式及活動	
<p>利用綜合課程、專題研習及全語文教學，透過參觀、戶外體驗、社區活動、訪談、模擬遊戲、小組討論等讓學生學習。同時提供探索、實驗等感官學習，啟發幼兒多元智能及掌握自主學習的能力，並著重兩文三語學習。</p>	
兒童學習經驗評估	
<p>採用持續性評估，透過日常觀察、談話、聆聽、書寫及幼兒作品等來評量幼兒之整體表現。</p>	

學校特色	
學校使命及抱負	
<p>以基督博愛精神，提供優質全人教育，幫助幼兒靈育及五育均衡發展，透過多元化學習活動，發揮他們潛能，培養樂於學習、善於溝通、勇於承擔、敢於創新的精神，建立良好品德，並具獨立思考能力的幼兒，為未來的學習奠定良好的基礎，成為負責任的良好公民。</p>	
對學生支援	
<p>透過課前集會、兒童崇拜、品德活動、聖經課、課外活動、制服團隊、參觀小學、模擬小學生生活體驗、戶外參觀、生活習慣培養、情緒行為及學業輔導、新生漸進式上課時間、家長日、家訪、教會及活動中心舉辦課餘活動，以支援幼兒各方面的發展，駐校社工可作適切介入。</p>	
對非華語學童的支援	
<p>本校暫沒有非華語幼兒</p>	
對有特殊需要的學童的支援	
<p>正在參與到校學前康復服務。學校同時設立輔導組關顧幼兒的學習多樣性和個別差異，老師並與家長溝通，對幼兒及其家庭作出支援。</p>	
與家長聯繫	
<p>家長教師會：沒有</p>	
其他家長活動 / 聯繫	
<p>家長日、家長教育講座、家長團契、家長義工、家長觀課日、親子旅行、親子品德活動及創作、聖誕親子嘉年華會、綜合晚會、佈道會、家訪、校訊及駐校社工輔導等。另教會亦為家長舉辦不少多元化之親子活動及家長教育課程。</p>	

主要代辦項目參考價目 (2020 / 21學年)			
夏季校服	沒有	冬季校服	沒有
書包	\$85 / 個	茶點	\$530 / 年
課本	\$968-1,070 / 年	練習簿 / 作業	\$443-611 / 年
文具	\$294 / 年	寢具	沒有

校長及教學人員每月薪酬幅度  
(2021年3月資料)

- (i) ≤ \$30,000
- (ii) \$30,001 - \$40,000
- (iii) > \$40,000

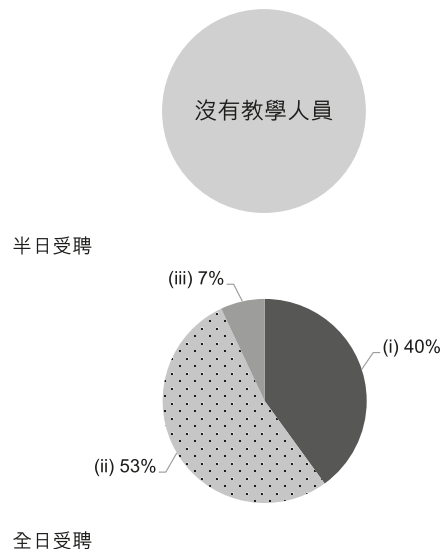

校長及教學人員幼兒教學年資  
(2021年3月資料)

- (i) < 4 年
- (ii) 4 - 7 年
- (iii) > 7 年

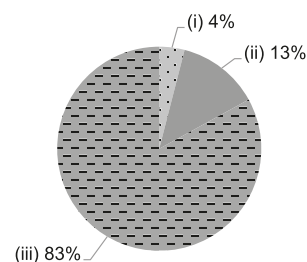

2019/20年度學校開支資料

開支帳目經核數師審核 有

- (i) 校長及教學人員薪酬
- (ii) 非教學人員薪酬
- (iii) 租金、管理費、差餉及地租
- (iv) 教學用品
- (v) 員工培訓及專業發展
- (vi) 其他開支

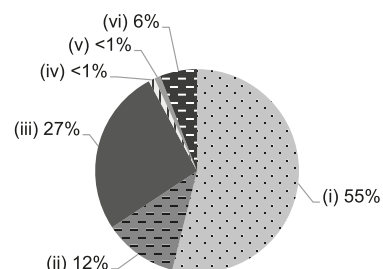



中西區

地址：香港中環羅便臣道 10 號 2-5 樓

學校編號 325970

電話：2521 0813

傳真：2521 3429

校址編號 0001

學校資料	
學校類別	非牟利
學生類別	男女
校監姓名	關小梅修女
校長姓名	侯肖霞修女
創校年份	1860
已使用課室的總容額 (2020年9月資料)	600
註冊課室數目	10
戶外遊戲場地	有
室內遊戲場地	有
音樂室	有
其他特別室 / 場地	宗教室、活動室、語文室、禮堂
校長及教學人員總人數 (2020年10月資料) *	41
學校網址	http://www.shck.edu.hk
質素評核：結果及報告	符合要求 <a href="https://www.edb.gov.hk/attachment/tc/edu-system/preprimary-kindergarten/quality-assurance-frame-work/qr/qr-report/SacredHeart_Canossian.pdf">https://www.edb.gov.hk/attachment/tc/edu-system/preprimary-kindergarten/quality-assurance-frame-work/qr/qr-report/SacredHeart_Canossian.pdf</a>

校長及教學人員資歷及人數 (2020年10月資料)*	
學歷	
持有學位	31
非持有學位	10
專業資格	
幼兒教育證書或以上	39
合格幼稚園教師	0
其他師資訓練	0
合格助理幼稚園教師	0
其他	2

\* 不包括任職0-2歲級別之教師

師生比例 (2020年10月資料)	
上午時段師生比例	1 : 7.3
下午時段師生比例	1 : 7.3
上述比例包括 2-3 歲班級	沒有

學生人數 (2020年10月資料)				
	幼兒班	低班	高班	總數
上午班	120	90	90	300
下午班	120	90	90	300
全日班	0	0	0	0

全年學費 (2021 / 22學年)				
		幼兒班	低班	高班
扣減政府資助後的 全年學費 (期數)	上午班	\$1,540 (10)	\$1,540 (10)	\$1,540 (10)
	下午班	\$1,540 (10)	\$1,540 (10)	\$1,540 (10)
	全日班	-	-	-

有關學費資料詳情，請參看收費證明書。

幼兒服務 (2020年10月資料)			
提供2-3歲幼兒服務	-	提供2歲以下幼兒服務	-
收費水平 (全年)	- (半日)	收錄2-3歲級別兒童人數	0
	- (全日)	參加幼兒中心資助計劃	-
提供暫托服務	-	提供延長服務時間	-

課程資料	
課程類別：本地	
課程規劃	
<p>參照教育局「幼稚園教育課程指引」，並按照幼兒的能力、生活經驗及學習興趣編制均衡而適切的課程。</p> <p>本校會遵照《幼稚園教育課程指引》(2017)規劃課程，不會要求幼兒班兒童執筆寫字，亦不會要求兒童做機械式的抄寫或操練式的計算練習。</p>	
學習 / 教學模式及活動	
<p>綜合活動教學，讓幼兒透過遊戲、親身經驗、探索、討論、觀察、記錄及參觀等活動，培養幼兒的學習興趣、自信及創意能力，啟發幼兒潛能及建立主動學習的動機。</p>	
兒童學習經驗評估	
<p>教師藉著幼兒在不同的學習環境中，透過持續性觀察、紀錄和分析作出評估，並藉此為幼兒制訂適切的學習目標和計劃。</p>	

學校特色	
學校使命及抱負	
<p>『校園顯主愛、幼苗悉心栽、會祖仁愛內、致力育良才』本園效法耶穌基督十字架上無私的愛，秉承會祖聖嘉諾撒瑪大肋納的仁愛謙遜精神、致力彼此互助互愛，培養幼兒全人發展，建立正確的價值觀。</p>	
對學生支援	
<p>新生適應期、小一模擬活動、輔導個別幼兒的學習、情緒及行為問題。</p>	
對非華語學童的支援	
<p>提供中英文版的入學申請表及申請須知，新生面見時亦可以英語及普通話進行；透過不同的中華文化節日活動及校本中文電子教材，協助非華語學童及家長融入本地文化學習的機會，並在家持續學習中文的興趣。</p>	
對有特殊需要的學童的支援	
<p>設有駐校社工及到校支援服務，提供評估及訓練，支援及跟進有特殊教育需要的學童；並協助轉介母嬰健康院跟進。</p>	
與家長聯繫	
家長教師會：有	
其他家長活動 / 聯繫	
<p>講座、家長日、家長觀課、會訊、親子旅行、親子同樂日、親子遊戲日。</p>	

主要代辦項目參考價目 (2020 / 21學年)			
夏季校服	沒有	冬季校服	沒有
書包	\$83 / 個	茶點	\$0 / 年
課本	\$694 / 年	練習簿 / 作業	\$0 / 年
文具	\$0 / 年	寢具	\$0 / 套

校長及教學人員每月薪酬幅度 (2021年3月資料)

- (i) ≤ \$30,000
- (ii) \$30,001 - \$40,000
- (iii) > \$40,000

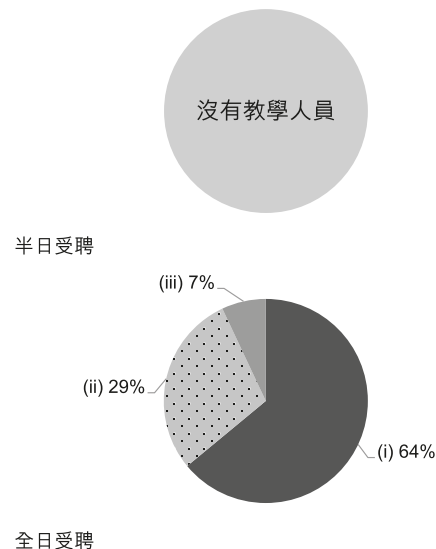

校長及教學人員幼兒教學年資 (2021年3月資料)

- (i) < 4 年
- (ii) 4 - 7 年
- (iii) > 7 年

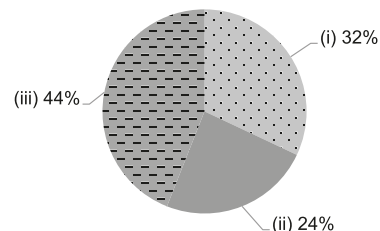

2019/20年度學校開支資料

開支帳目經核數師審核 有

- (i) 校長及教學人員薪酬
- (ii) 非教學人員薪酬
- (iii) 租金、管理費、差餉及地租
- (iv) 教學用品
- (v) 員工培訓及專業發展
- (vi) 其他開支

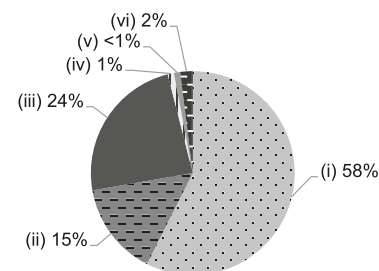





中西區

地址：香港西環日富里 7-13 號富基大廈 1 樓

學校編號 213632

電話：2494 8848

傳真：2467 8877

校址編號 0002

學校資料	
學校類別	非牟利
學生類別	男女
校監姓名	謝佩恩女士
校長姓名	陳映娥女士
創校年份	1965
已使用課室的總容額 (2020年9月資料)	168
註冊課室數目	5
戶外遊戲場地	有
室內遊戲場地	有
音樂室	有
其他特別室 / 場地	S.T.E.M 活動室
校長及教學人員總人數 (2020年10月資料) *	12
學校網址	<a href="http://www.stanthonyskg.edu.hk">http://www.stanthonyskg.edu.hk</a>
質素評核：結果及報告	符合要求 <a href="https://www.edb.gov.hk/attachment/tc/edu-system/preprimary-kindergarten/quality-assurance-frame-work/qr/qr-report/StAnthony'sAC_PriSch_KG.pdf">https://www.edb.gov.hk/attachment/tc/edu-system/preprimary-kindergarten/quality-assurance-frame-work/qr/qr-report/StAnthony'sAC_PriSch_KG.pdf</a>

校長及教學人員資歷及人數 (2020年10月資料)*	
學歷	
持有學位	11
非持有學位	1
專業資格	
幼兒教育證書或以上	12
合格幼稚園教師	0
其他師資訓練	0
合格助理幼稚園教師	0
其他	0

\* 不包括任職0-2歲級別之教師

師生比例 (2020年10月資料)	
上午時段師生比例	1 : 6.9
下午時段師生比例	1 : 3.5
上述比例包括 2-3 歲班級	有

學生人數 (2020年10月資料)				
	幼兒班	低班	高班	總數
上午班	22	26	19	67
下午班	7	11	13	31
全日班	0	2	5	7

全年學費 (2021 / 22學年)				
		幼兒班	低班	高班
扣減政府資助後的 全年學費 (期數)	上午班	免費	免費	免費
	下午班	免費	免費	免費
	全日班	-	\$11,950 (10)	\$11,950 (10)

有關學費資料詳情，請參看收費證明書。

幼兒服務 (2020年10月資料)			
提供2-3歲幼兒服務	有	提供2歲以下幼兒服務	沒有
收費水平 (全年)	\$43,110 (半日)	收錄2-3歲級別兒童人數	13
	- (全日)	參加幼兒中心資助計劃	沒有
提供暫托服務	沒有	提供延長服務時間	沒有

課程資料	
課程類別：本地	
課程規劃	
<p>以兒童為本位，強調兒童自主學習及三文三語教學，並根據兒童身心發展，參照教育局《學前教育課程指引》編定校本課程，以「資優教育」元素，讓兒童親身探索、實驗、解難去建構知識，提升高層次思維技巧、創造力和個人及社交能力。</p> <p>本校會遵照《幼稚園教育課程指引》(2017)規劃課程，不會要求幼兒班兒童執筆寫字，亦不會要求兒童做機械式的抄寫或操練式的計算練習。</p>	
學習 / 教學模式及活動	
<p>課室安排多樣化角色性活動，以遊戲作切入點，引發幼兒的學習動機，讓兒童實踐自主性學習。亦安排參觀和探訪活動，藉此提升幼兒的品德教育，拓寬兒童學習經驗。培養兒童「探索、表達、賦權、實驗、解難、自信、高層次思維、個人及社交能力、敢於創新」的學習態度，藉着增潤及延伸專門性學習領域的課程，滿足學生的不同學習需要。</p>	
兒童學習經驗評估	
<p>以持續性觀察及評估兒童學習成效，製作兒童身心發展及學習進展檔案。</p>	

學校特色	
學校使命及抱負	
<p>本校以培育資優及自信的孩子為目的，着重兒童高層次思維技巧、個人及社交能力發展，為學前適齡兒童提供舒適及愉快學習環境，啟發兒童內在的天賦潛能，發揮其想像力和創造力，為日後升讀理想小學奠定良好的學習基礎。</p>	
對學生支援	
<p>新生適應期、與社區機構合作，舉辦與兒童生活經驗有關的講座及外出參觀。為高班兒童準備小一適應、模擬小學教學。提供興趣課外活動，發展兒童潛能。</p>	
對非華語學童的支援	
<p>獲批支援非華語學童的資助；鼓勵非華語家長義工參與以加強學校與家長之間的溝通；促進教師參加專業發展計劃，建立幫助非華語學童學習中文的策略；非華語支援老師以正式及非正式的途徑每月接觸非華語家長及學童，提供具體的教學方法指導家長。老師與幼兒組成中文合唱團和根據幼兒的能力製作適切的語文教具。</p>	
對有特殊需要的學童的支援	
<p>校方先作評估，然後轉介專家作專業評估，對有需要的學童提供轉介服務。</p>	
與家長聯繫	
家長教師會：有	
其他家長活動 / 聯繫	
<p>家長教師會、新生家長日、親子活動、家長專題講座及專題研習、親子旅行、節日親子聯歡會、親子探訪及社區活動、親子運動會、家長及長者義工團隊、慈善活動等。</p>	

主要代辦項目參考價目 (2020 / 21學年)			
夏季校服	沒有	冬季校服	沒有
書包	沒有	茶點	沒有
課本	沒有	練習簿 / 作業	沒有
文具	沒有	寢具	沒有

校長及教學人員每月薪酬幅度  
(2021年3月資料)

- (i) ≤ \$30,000
- (ii) \$30,001 - \$40,000
- (iii) > \$40,000

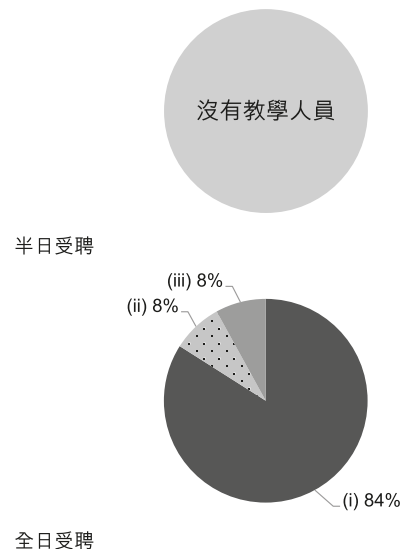

校長及教學人員幼兒教學年資  
(2021年3月資料)

- (i) < 4 年
- (ii) 4 - 7 年
- (iii) > 7 年

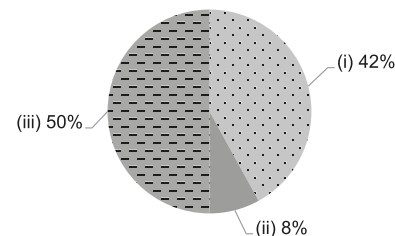

2019/20年度學校開支資料

開支帳目經核數師審核 有

- (i) 校長及教學人員薪酬
- (ii) 非教學人員薪酬
- (iii) 租金、管理費、差餉及地租
- (iv) 教學用品
- (v) 員工培訓及專業發展
- (vi) 其他開支

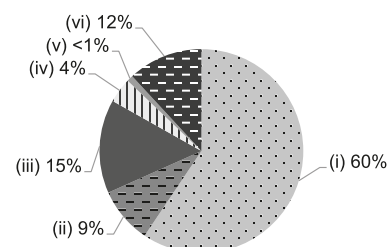



中西區

地址：香港西環卑路乍街 8 號西寶城商場 2 樓平台

學校編號 564354

電話：2542 7608, 2542 7678

傳真：2542 7618

校址編號 0001

學校資料	
學校類別	非牟利
學生類別	男女
校監姓名	張達昌先生
校長姓名	陳燕妮女士
創校年份	2002
已使用課室的總容額 (2020年9月資料)	121
註冊課室數目	4
戶外遊戲場地	沒有
室內遊戲場地	有
音樂室	有
其他特別室 / 場地	藝術室
校長及教學人員總人數 (2020年10月資料) *	18
學校網址	<a href="http://www.sjsbelcher.org">http://www.sjsbelcher.org</a>
質素評核：結果及報告	符合要求 <a href="https://www.edb.gov.hk/attachment/tc/edu-system/preprimary-kindergarten/quality-assurance-frame-work/qr/qr-report/SJS_Belcher.pdf">https://www.edb.gov.hk/attachment/tc/edu-system/preprimary-kindergarten/quality-assurance-frame-work/qr/qr-report/SJS_Belcher.pdf</a>

校長及教學人員學歷及人數 (2020年10月資料)*	
學歷	
持有學位	16
非持有學位	2
專業資格	
幼兒教育證書或以上	17
合格幼稚園教師	1
其他師資訓練	0
合格助理幼稚園教師	0
其他	0

\* 不包括任職0-2歲級別之教師

師生比例 (2020年10月資料)	
上午時段師生比例	1 : 7.8
下午時段師生比例	1 : 7.2
上述比例包括 2-3 歲班級	有

學生人數 (2020年10月資料)				
	幼兒班	低班	高班	總數
上午班	0	0	0	0
下午班	0	0	0	0
全日班	42	42	37	121

全年學費 (2021 / 22學年)				
		幼兒班	低班	高班
扣減政府資助後的 全年學費 (期數)	上午班	-	-	-
	下午班	-	-	-
	全日班	\$28,140 (12)	\$28,140 (12)	\$28,140 (12)

有關學費資料詳情，請參看收費證明書。

幼兒服務 (2020年10月資料)			
提供2-3歲幼兒服務	有	提供2歲以下幼兒服務	沒有
收費水平 (全年)	\$66,924 (半日)	收錄2-3歲級別兒童人數	19
	\$77,988 (全日)	參加幼兒中心資助計劃	沒有
提供暫托服務	沒有	提供延長服務時間	沒有

課程資料	
課程類別：本地	
課程規劃	
<p>學校基於辦學宗旨及目標，結合本校 SJS 的辦學理念 (Stimulate Joy Sustain) 編訂課程。Stimulate：「兒童的智慧在他的手指尖上。」學校鼓勵幼兒從生活中學習，並運用於生活之中。Joy：「玩以致學，學習無界。」學校打通課室的圍牆，讓幼兒不受空間限制，成為學校的主人，自發自主地選擇課室、老師、同伴和活動。Sustain：「走出校園，走進社區。」學校帶幼兒體驗不同的文化，為幼兒持續發展及融入社會搭建平台。</p> <p>本校會遵照《幼稚園教育課程指引》(2017)規劃課程，不會要求幼兒班兒童執筆寫字，亦不會要求兒童做機械式的抄寫或操練式的計算練習。</p>	
學習 / 教學模式及活動	
<p>學校推行校本特色課程——「專題研習」的教學模式，選擇貼近生活的主題進行。課程沒有教材套，從繪本引發幼兒對主題的興趣，幼兒透過觀察、體驗、分享和蒐集資料等活動，從探索中建構知識、發展技能、建立良好的生活習慣和正確的價值觀，每次專題學校均會安排實地參觀，最後展示幼兒的學習成果。學校將每位幼兒的學習歷程及作品記錄成冊，幫助幼兒持續發展。學校重視語文教育，致力推行兩文三語，為幼兒提供「浸潤式」的三語環境，每級均有兩文三語老師創造生活化的活動，讓幼兒從日常生活中自然地「習得」語言。學校以發揚基督關懷精神培育幼兒為宗旨，重視幼兒靈育及德育的發展。幼兒透過宗教活動、兒童崇拜等，多方位認識天父的真理，結出生命中的聖靈果子。</p>	
兒童學習經驗評估	
<p>為幼兒建立「個人學習經驗評估檔案」，採用持續和總結性評估，幫助家長了解幼兒在校各方面的發展狀況。</p>	

學校特色	
學校使命及抱負	
<p>秉承本會優質服務及發揚基督關懷的精神培育幼兒，提供完善的照顧及全面教育，使他們健康成長，成為活潑開朗、仁愛、有責任感及自信的小孩。</p>	
對學生支援	
<p>新生適應期、幼小銜接活動、與社區機構、家校合作等。</p>	
對非華語學童的支援	
<p>獲批支援非華語學童的資助；增聘教學人員 / 教學助理以支援非華語學童學習中文；安排翻譯 / 傳譯服務；鼓勵非華語家長義工參與以加強學校與家長之間的溝通；建構豐富學習中文的語言環境；建構共融校園以促進學生的融合；與非政府機構協作以建構融合校園；促進教師參加專業發展計劃，建立幫助非華語學童學習中文的策略；參加由教育局舉辦的校本專業支援計劃。</p>	
對有特殊需要的學童的支援	
<p>正在參與到校學前康復服務。</p>	
與家長聯繫	
<p>家長教師會：有</p> <p>其他家長活動 / 聯繫</p> <p>家長教師會、家長義工、親職教育講座、親職工作坊、故事爸媽、兒童崇拜、親子活動、家長觀課等。</p>	

主要代辦項目參考價目 (2020 / 21 學年)			
夏季校服	\$115-206 / 套	冬季校服	\$180 / 套
書包	\$85 / 個	茶點	沒有
課本	\$900 / 年	練習簿 / 作業	沒有
文具	沒有	寢具	沒有

校長及教學人員每月薪酬幅度 (2021年3月資料)

- (i) ≤ \$30,000
- (ii) \$30,001 - \$40,000
- (iii) > \$40,000

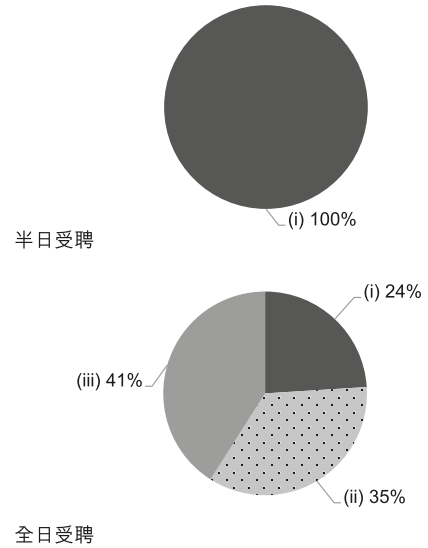

校長及教學人員幼兒教學年資 (2021年3月資料)

- (i) < 4 年
- (ii) 4 - 7 年
- (iii) > 7 年

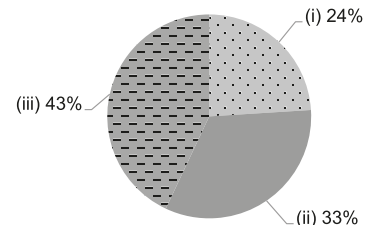

2019/20 年度學校開支資料

開支帳目經核數師審核 有

- (i) 校長及教學人員薪酬
- (ii) 非教學人員薪酬
- (iii) 租金、管理費、差餉及地租
- (iv) 教學用品
- (v) 員工培訓及專業發展
- (vi) 其他開支

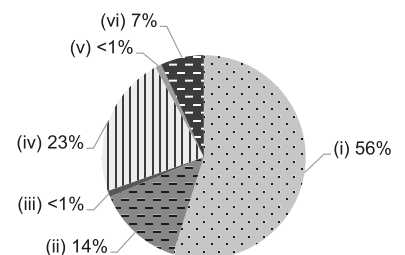



中西區

地址：香港般咸道光景台 3-6 號

學校編號 210021

電話：2547 2751

傳真：2559 4139

校址編號 0001

學校資料	
學校類別	非牟利
學生類別	女
校監姓名	黃玫蘭修女
校長姓名	李敏茵女士
創校年份	1927
已使用課室的總容額 (2020年9月資料)	358
註冊課室數目	5
戶外遊戲場地	有
室內遊戲場地	有
音樂室	有
其他特別室 / 場地	圖書館、聖堂、禮堂、操場
校長及教學人員總人數 (2020年10月資料) *	16
學校網址	<a href="http://scps.edu.hk">http://scps.edu.hk</a>
質素評核：結果及報告	符合要求 <a href="https://www.edb.gov.hk/attachment/tc/edu-system/preprimary-kindergarten/quality-assurance-frame-work/qv/qv-report/StClare's_PriSch.pdf">https://www.edb.gov.hk/attachment/tc/edu-system/preprimary-kindergarten/quality-assurance-frame-work/qv/qv-report/StClare's_PriSch.pdf</a>

校長及教學人員資歷及人數 (2020年10月資料)*	
學歷	
持有學位	14
非持有學位	2
專業資格	
幼兒教育證書或以上	15
合格幼稚園教師	0
其他師資訓練	1
合格助理幼稚園教師	0
其他	0

\* 不包括任職0-2歲級別之教師

師生比例 (2020年10月資料)	
上午時段師生比例	1 : 9.7
下午時段師生比例	1 : 9.9
上述比例包括 2-3 歲班級	沒有

學生人數 (2020年10月資料)				
	幼兒班	低班	高班	總數
上午班	32	63	60	155
下午班	33	64	61	158
全日班	0	0	0	0

全年學費 (2021 / 22學年)				
		幼兒班	低班	高班
扣減政府資助後的 全年學費 (期數)	上午班	免費	免費	免費
	下午班	免費	免費	免費
	全日班	-	-	-

有關學費資料詳情，請參看收費證明書。

幼兒服務 (2020年10月資料)			
提供2-3歲幼兒服務	-	提供2歲以下幼兒服務	-
收費水平 (全年)	- (半日)	收錄2-3歲級別兒童人數	0
	- (全日)	參加幼兒中心資助計劃	-
提供暫托服務	-	提供延長服務時間	-

課程資料	
課程類別：本地	
課程規劃	
<p>因應兒童身心發展，以情境故事導入、操作性遊戲方式，由淺入深地啟發幼兒在六大範疇方面的發展潛能，培育小朋友在語文、幼兒數學、藝術與創意、體能與健康、個人與群體、大自然與生活的學習能力，並配合幼兒的學習興趣延伸專題研習和設計活動。</p> <p>本校會遵照《幼稚園教育課程指引》(2017)規劃課程，不會要求幼兒班兒童執筆寫字，亦不會要求兒童做機械式的抄寫或操練式的計算練習。</p>	
學習 / 教學模式及活動	
<p>採用主題及活動教學，透過實地參觀、專題研習和設計活動，多給予兒童主動探索、互動學習的機會，啟導思維和群性發展。兒童通過觀察、從科學實驗中自我探究及分析事物、數學認知、共同閱讀圖書、朗讀英文 / 普通話 / 粵語兒歌、講故事、分享生活經驗、小組活動、在設計活動中匯報，培養邏輯思考及解難能力，亦能提升兒童在語文、德育、情緒、社交、體能、音樂、美藝創意活動及各方面的興趣，豐富兒童的生活經驗和自信；推行「自由遊戲」以促進幼兒自主學習和創意發展；推行「品德教育」，透過多樣化的活動，配合天主教教義培養幼兒良好的品德。</p>	
兒童學習經驗評估	
<p>採用持續性觀察和總結性評估、客觀地記錄兒童的學習表現，分析孩子們各方面的發展和學習成效，並建立兒童學習歷程檔案，充分展示幼兒的整體發展。</p>	

學校特色	
學校使命及抱負	
<p>堅信「真理必勝」，培育學生正確的價值觀，讓她們明辨是非，尋求真理，學會尊重及關心別人，仿效基督愛人精神，發展健全人格，邁向成長的道路。</p>	
對學生支援	
<p>新生適應期、親子上學日、參觀活動、專題講座、宗教和節日活動、校際音樂及朗誦比賽、參加教育局幼稚園組校本支援計劃，促進兒童各方面發展。另有親子伴讀獎勵計劃、安排高班學生到附屬小學觀課、參與升讀小一模擬活動及進行為期三星期適應小學生活的課堂活動。教師耐心照顧及教導個別差異的學生。</p>	
對非華語學童的支援	
沒有資料	
對有特殊需要的學童的支援	
沒有資料	
與家長聯繫	
家長教師會：有	
其他家長活動 / 聯繫	
<p>舉辦家長日、故事爸媽、家長義工小組協作、家長講座、家長觀課、親子旅行、節日活動、宗教活動、結業禮、畢業禮等。教師經常主動與家長面談、致電聯絡、透過學生手冊、學校通告、學校網頁、問卷調查、幼兒整體發展評估表、觀察總結、家長評估幼兒學習記錄表、家教會諮詢、楓之聲校訊及手機 eClass 應用程式，與家長保持良好的聯繫。</p>	

主要代辦項目參考價目 (2020 / 21 學年)			
夏季校服	沒有	冬季校服	沒有
書包	\$66 / 個	茶點	\$1,000 / 年
課本	沒有	練習簿 / 作業	沒有
文具	沒有	寢具	沒有

校長及教學人員每月薪酬幅度  
(2021年3月資料)

- (i) ≤ \$30,000
- (ii) \$30,001 - \$40,000
- (iii) > \$40,000

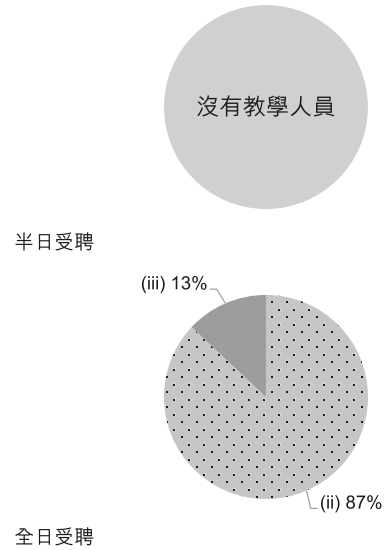

校長及教學人員幼兒教學年資  
(2021年3月資料)

- (i) < 4 年
- (ii) 4 - 7 年
- (iii) > 7 年

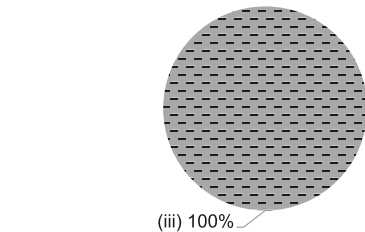

2019/20年度學校開支資料

開支帳目經核數師審核 有

- (i) 校長及教學人員薪酬
- (ii) 非教學人員薪酬
- (iii) 租金、管理費、差餉及地租
- (iv) 教學用品
- (v) 員工培訓及專業發展
- (vi) 其他開支

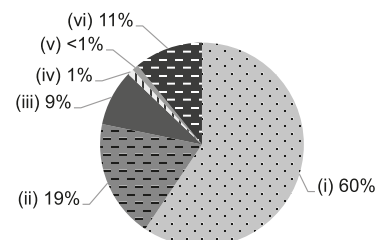



學校資料	
學校類別	非牟利
學生類別	男女
校監姓名	梁家佐牧師
校長姓名	彭惠雅女士
創校年份	1967
已使用課室的總容額 (2020年9月資料)	154
註冊課室數目	7
戶外遊戲場地	有
室內遊戲場地	有
音樂室	有
其他特別室 / 場地	綜合活動室、副堂閱讀室
校長及教學人員總人數 (2020年10月資料) *	10
學校網址	<a href="http://232.stmattkg.com">http://232.stmattkg.com</a>
質素評核：結果及報告	符合要求 <a href="https://www.edb.gov.hk/attachment/tc/edu-system/preprimary-kindergarten/quality-assurance-frame-work/qr/qr-report/StMatthewsCh.pdf">https://www.edb.gov.hk/attachment/tc/edu-system/preprimary-kindergarten/quality-assurance-frame-work/qr/qr-report/StMatthewsCh.pdf</a>

校長及教學人員學歷及人數 (2020年10月資料)*	
學歷	
持有學位	8
非持有學位	2
專業資格	
幼兒教育證書或以上	10
合格幼稚園教師	0
其他師資訓練	0
合格助理幼稚園教師	0
其他	0

\* 不包括任職0-2歲級別之教師

師生比例 (2020年10月資料)	
上午時段師生比例	1 : 9.1
下午時段師生比例	1 : 6.4
上述比例包括 2-3 歲班級	沒有

學生人數 (2020年10月資料)				
	幼兒班	低班	高班	總數
上午班	11	19	13	43
下午班	0	0	10	10
全日班	15	16	17	48

全年學費 (2021 / 22學年)				
		幼兒班	低班	高班
扣減政府資助後的 全年學費 (期數)	上午班	免費	免費	免費
	下午班	免費	免費	免費
	全日班	\$5,401 (11)	\$5,401 (11)	\$5,401 (11)

有關學費資料詳情，請參看收費證明書。

幼兒服務 (2020年10月資料)			
提供2-3歲幼兒服務	-	提供2歲以下幼兒服務	-
收費水平 (全年)	- (半日)	收錄2-3歲級別兒童人數	0
	- (全日)	參加幼兒中心資助計劃	-
提供暫托服務	-	提供延長服務時間	-



課程資料	
課程類別：本地	
課程規劃	
以「兒童為本」，配合幼兒的發展和興趣，提供生活化和重視感官探索的學習活動，讓幼兒從遊戲中學習，培育探索精神。	
本校會遵照《幼稚園教育課程指引》(2017)規劃課程，不會要求幼兒班兒童執筆寫字，亦不會要求兒童做機械式的抄寫或操練式的計算練習。	
學習 / 教學模式及活動	
以主題教學、專題研習、小組學習活動來激發幼兒主動探索和學習。根據學習主題安排戶外活動，如：參觀，讓幼兒通過親身探索取得生活經驗和知識。	
兒童學習經驗評估	
採用持續性評估，從多角度去觀察和分析幼兒的整體表現。設有主題評估觀察報告和學期總結性評估。	

學校特色	
學校使命及抱負	
採用啟發性之活動教學，為幼兒提供優良教育，使幼兒能在德、智、體、群、美、靈方面得到發展，本園著重幼兒德育之培養，為日後奠定良好的學習基礎。	
對學生支援	
新生適應期、「大學—學校支援計劃」以協助非華語學童學習中文、升小一適應活動、到校學前康復試驗計劃、在學前單位提供社工服務先導計劃（駐校社工）、與社區機構合作。	
對非華語學童的支援	
獲批支援非華語學童的資助；鼓勵非華語家長義工參與以加強學校與家長之間的溝通；建構共融校園以促進學生的融合；促進教師參加專業發展計劃，建立幫助非華語學童學習中文的策略。	
對有特殊需要的學童的支援	
正在參與到校學前康復服務。	
與家長聯繫	
家長教師會：沒有	
其他家長活動 / 聯繫	
通過電話、手冊、通告、問卷調查、家長義工、學校網頁、家長日、講座、工作坊、親子活動、親子旅行、運動會、親子設計比賽等與家長保持良好的溝通	

主要代辦項目參考價目 (2020 / 21學年)			
夏季校服	\$400 / 套	冬季校服	\$749-759 / 套
書包	\$62 / 個	茶點	\$550 / 年
課本	\$975-1,038 / 年	練習簿 / 作業	\$60-180 / 年
文具	\$170-230 / 年	寢具	\$124-317 / 套

校長及教學人員每月薪酬幅度  
(2021年3月資料)

- (i) ≤ \$30,000
- (ii) \$30,001 - \$40,000
- (iii) > \$40,000

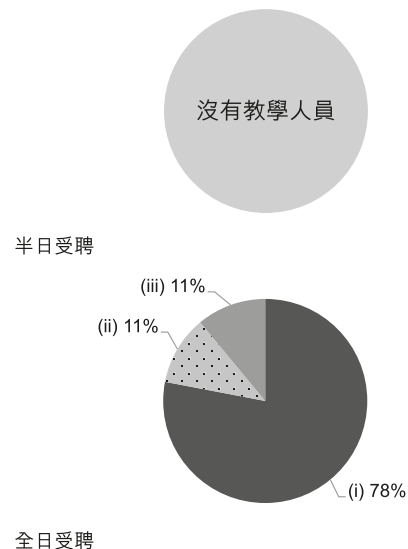

校長及教學人員幼兒教學年資  
(2021年3月資料)

- (i) < 4 年
- (ii) 4 - 7 年
- (iii) > 7 年

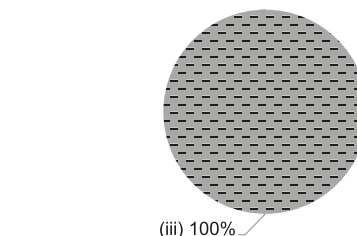

2019/20年度學校開支資料

開支帳目經核數師審核 有

- (i) 校長及教學人員薪酬
- (ii) 非教學人員薪酬
- (iii) 租金、管理費、差餉及地租
- (iv) 教學用品
- (v) 員工培訓及專業發展
- (vi) 其他開支

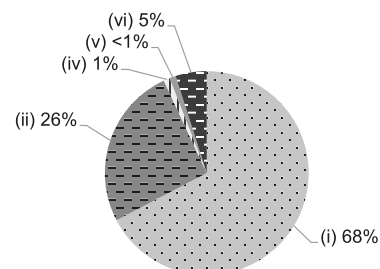



中西區

地址：香港己連拿利（鐵崗）聖保羅堂伍庭芳堂及活動室

學校編號 131466

電話：2453 3766

傳真：2673 5138

校址編號 0001

學校資料	
學校類別	非牟利
學生類別	男女
校監姓名	彭培剛先生
校長姓名	羅淑敏女士
創校年份	1950
已使用課室的總容額 (2020年9月資料)	412
註冊課室數目	5
戶外遊戲場地	有
室內遊戲場地	沒有
音樂室	有
其他特別室 / 場地	獨立多媒體、百變小舞台
校長及教學人員總人數 (2020年10月資料) *	13
學校網址	<a href="http://www.stpaulchurchkg.edu.hk">http://www.stpaulchurchkg.edu.hk</a>
質素評核：結果及報告	符合要求 <a href="https://www.edb.gov.hk/attachment/tc/edu-system/preprimary-kindergarten/quality-assurance-frame-work/qr/qr-report/StPaulsCh.pdf">https://www.edb.gov.hk/attachment/tc/edu-system/preprimary-kindergarten/quality-assurance-frame-work/qr/qr-report/StPaulsCh.pdf</a>

校長及教學人員資歷及人數 (2020年10月資料)*	
學歷	
持有學位	8
非持有學位	5
專業資格	
幼兒教育證書或以上	13
合格幼稚園教師	0
其他師資訓練	0
合格助理幼稚園教師	0
其他	0

\* 不包括任職0-2歲級別之教師

師生比例 (2020年10月資料)	
上午時段師生比例	1 : 10.0
下午時段師生比例	1 : 8.7
上述比例包括 2-3 歲班級	沒有

學生人數 (2020年10月資料)				
	幼兒班	低班	高班	總數
上午班	25	58	47	130
下午班	42	28	43	113
全日班	0	0	0	0

全年學費 (2021 / 22學年)				
		幼兒班	低班	高班
扣減政府資助後的 全年學費 (期數)	上午班	免費	免費	免費
	下午班	免費	免費	免費
	全日班	-	-	-

有關學費資料詳情，請參看收費證明書。

幼兒服務 (2020年10月資料)			
提供2-3歲幼兒服務	-	提供2歲以下幼兒服務	-
收費水平 (全年)	- (半日)	收錄2-3歲級別兒童人數	0
	- (全日)	參加幼兒中心資助計劃	-
提供暫托服務	-	提供延長服務時間	-

課程資料	
課程類別：本地	
課程規劃	
按照兒童身心發展階段編排由淺入深的學習經驗，並因應兒童的學習興趣延伸專題研習活動，推動兒童自主學習的探究精神。	
本校會遵照《幼稚園教育課程指引》(2017)規劃課程，不會要求幼兒班兒童執筆寫字，亦不會要求兒童做機械式的抄寫或操練式的計算練習。	
學習 / 教學模式及活動	
本園實施綜合課程，採用活動教學法，透過實地參觀，提供多樣化的活動，讓兒童從實際的參與，獲得第一手學習經驗，使所獲的經驗能夠應用於日常生活中。	
兒童學習經驗評估	
持續觀察及記錄兒童進行學習活動的成效，每主題均設單元評估報告，上、下學期各有一次總結性評估報告。	

學校特色	
學校使命及抱負	
透過基督化的全人教育，讓每個孩子在德、智、體、群、美、靈六育全面發展，為生活作好準備，激發孩子的學習興趣和培養正確的學習態度。使他們能夠不斷自學、思考、探索、創新以應變未來的世界。	
對學生支援	
安排新生適應期、親子上學日、參觀小學、升讀小一模擬活動、舊生校友升讀小一經驗分享。	
對非華語學童的支援	
獲批支援非華語學童的資助；安排翻譯 / 傳譯服務。	
對有特殊需要的學童的支援	
正在參與到校學前康復服務。	
與家長聯繫	
家長教師會：沒有	
其他家長活動 / 聯繫	
舉辦新生家長座談會、家長日、家長教育講座、家長義工小組、家長育兒經驗分享等。	

主要代辦項目參考價目 (2020 / 21學年)			
夏季校服	\$108-135 / 套	冬季校服	\$173-250 / 套
書包	\$39 / 個	茶點	\$1,000 / 年
課本	\$1,068-1,200 / 年	練習簿 / 作業	\$200 / 年
文具	\$242 / 年	寢具	\$0 / 套

校長及教學人員每月薪酬幅度  
(2021年3月資料)

- (i) ≤ \$30,000
- (ii) \$30,001 - \$40,000
- (iii) > \$40,000

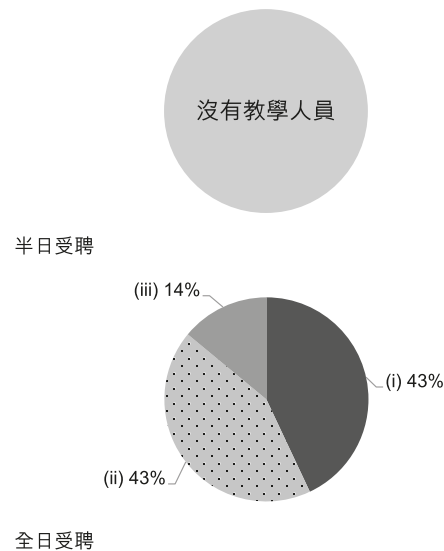

校長及教學人員幼兒教學年資  
(2021年3月資料)

- (i) < 4 年
- (ii) 4 - 7 年
- (iii) > 7 年

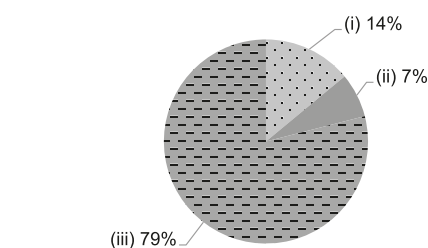

2019/20年度學校開支資料

開支帳目經核數師審核 有

- (i) 校長及教學人員薪酬
- (ii) 非教學人員薪酬
- (iii) 租金、管理費、差餉及地租
- (iv) 教學用品
- (v) 員工培訓及專業發展
- (vi) 其他開支

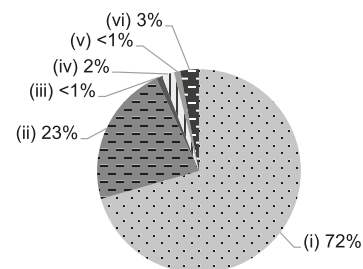



中西區

地址：香港般咸道 71 號及薄扶林道 62 號小學座及教堂座

學校編號 131440

電話：2546 2863

傳真：2546 2826

校址編號 0001

學校資料	
學校類別	非牟利
學生類別	男女
校監姓名	陳婉玲女士
校長姓名	尹珮諺女士
創校年份	1950
已使用課室的總容額 (2020年9月資料)	218
註冊課室數目	9
戶外遊戲場地	有
室內遊戲場地	有
音樂室	有
其他特別室 / 場地	舞蹈室、活動室、大型禮堂及教堂
校長及教學人員總人數 (2020年10月資料) *	16
學校網址	http://www.ssck.edu.hk
質素評核：結果及報告	符合要求 <a href="https://www.edb.gov.hk/attachment/tc/edu-system/preprimary-kindergarten/quality-assurance-frame-work/qr/qr-report/StStephen'sCh_PriSch_KG.pdf">https://www.edb.gov.hk/attachment/tc/edu-system/preprimary-kindergarten/quality-assurance-frame-work/qr/qr-report/StStephen'sCh_PriSch_KG.pdf</a>

校長及教學人員資歷及人數 (2020年10月資料)*	
學歷	
持有學位	15
非持有學位	1
專業資格	
幼兒教育證書或以上	16
合格幼稚園教師	0
其他師資訓練	0
合格助理幼稚園教師	0
其他	0

\* 不包括任職0-2歲級別之教師

師生比例 (2020年10月資料)	
上午時段師生比例	1 : 8.3
下午時段師生比例	1 : 7.8
上述比例包括 2-3 歲班級	有

學生人數 (2020年10月資料)				
	幼兒班	低班	高班	總數
上午班	29	31	30	90
下午班	30	31	28	89
全日班	0	0	0	0

全年學費 (2021 / 22學年)				
		幼兒班	低班	高班
扣減政府資助後的 全年學費 (期數)	上午班	免費	免費	免費
	下午班	免費	免費	免費
	全日班	\$11,710 (10)	\$11,710 (10)	\$11,710 (10)

有關學費資料詳情，請參看收費證明書。

幼兒服務 (2020年10月資料)			
提供2-3歲幼兒服務	有	提供2歲以下幼兒服務	沒有
收費水平 (全年)	\$43,890 (半日)	收錄2-3歲級別兒童人數	78
	- (全日)	參加幼兒中心資助計劃	沒有
提供暫托服務	沒有	提供延長服務時間	沒有

課程資料	
課程類別：本地	
課程規劃	
按課程指引，以生活化主題推行綜合學習活動，當中包括外籍英語老師及操純正普通話老師分別教授英語及普通話課。	
本校會遵照《幼稚園教育課程指引》(2017)規劃課程，不會要求幼兒班兒童執筆寫字，亦不會要求兒童做機械式的抄寫或操練式的計算練習。	
學習 / 教學模式及活動	
本校認同「高瞻」、「專題研習」及「探究式學習」教學法，以「兒童為中心」透過不同的學習活動和生活體驗，培養孩子的觀察力、理解力、自我照顧能力和解決困難的能力。	
兒童學習經驗評估	
每個教學單元均有評估報告，老師透過觀察瞭解兒童的發展差異及個別需要，從而作出適當的輔導，並以六大範疇：語文、幼兒數學、個人與群體、大自然與生活、體能與健康及藝術與創意作持續觀察及評估，每學期（上學期及下學期）會為學生編寫學習發展觀察報告，使兒童的評估內容更全面。觀察及評估報告儲存在兒童學習歷程檔案內供家長參閱，以了解孩子的發展狀況，家校共同促進兒童的學習和發展。	

學校特色	
學校使命及抱負	
本著基督博愛的精神，在輕鬆、友愛的環境下悉心培育小朋友在德、智、體、群、美和靈性各方面的發展，協助學童茁壯成長。	
對學生支援	
新生適應期、駐校護士、小一適應活動；參觀警署、消防局、科學館、超級市場、動植物公園、郵政局、香港公園、陽光笑容小樂園、水果店、圖書館、交通安全城等；交通安全講座、燒烤活動、生日會、火鍋活動、小食嘗試、遊戲日、專題研習、模擬年宵市場、特別活動日、專題講座、節日活動電影欣賞日、參與校外及社區各項比賽、表演、義工、公益活動、自助餐、結業禮、畢業禮等。	
對非華語學童的支援	
獲批支援非華語學童的資助；增聘教學人員 / 教學助理以支援非華語學童學習中文；安排翻譯 / 傳譯服務；建構豐富學習中文的語言環境；建構共融校園以促進學生的融合；促進教師參加專業發展計劃，建立幫助非華語學童學習中文的策略。	
對有特殊需要的學童的支援	
正在參與到校學前康復服務。	
與家長聯繫	
家長教師會：沒有	
其他家長活動 / 聯繫	
親子聖誕慶祝會、親子逛模擬年宵市場、親子遊戲日、新生家長會、小一入學家長講座、開放日、換物會、親子旅行、家長日、家長觀課、家庭探訪、家長團契、家長義工等。	

主要代辦項目參考價目 (2020 / 21學年)			
夏季校服	沒有	冬季校服	沒有
書包	\$169 / 個	茶點	\$2,000 / 年
課本	沒有	練習簿 / 作業	\$144-262 / 年
文具	\$355 / 年	寢具	沒有

校長及教學人員每月薪酬幅度  
(2021年3月資料)

- (i) ≤ \$30,000
- (ii) \$30,001 - \$40,000
- (iii) > \$40,000

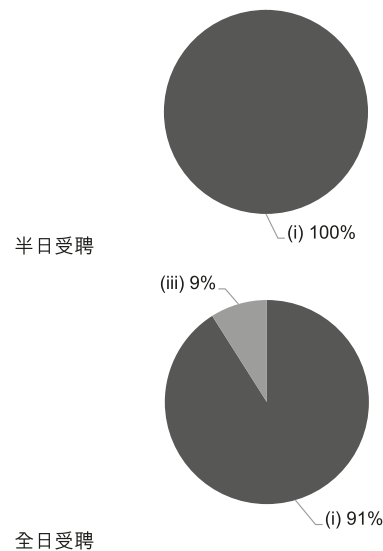

校長及教學人員幼兒教學年資  
(2021年3月資料)

- (i) < 4 年
- (ii) 4 - 7 年
- (iii) > 7 年

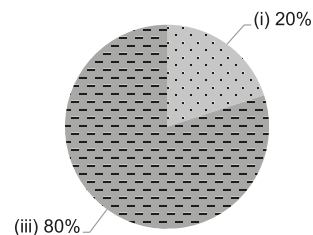

2019/20年度學校開支資料

開支帳目經核數師審核 有

- (i) 校長及教學人員薪酬
- (ii) 非教學人員薪酬
- (iii) 租金、管理費、差餉及地租
- (iv) 教學用品
- (v) 員工培訓及專業發展
- (vi) 其他開支

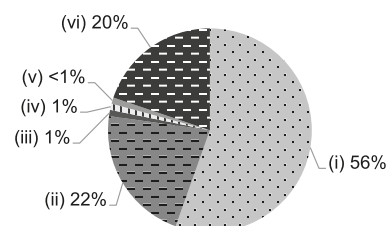



中西區

地址：香港中環柏道 33 號地下部份車庫及 1 樓全層

學校編號 132896

電話：2548 6607

傳真：2803 0490

校址編號 0001

學校資料	
學校類別	非牟利
學生類別	男女
校監姓名	周維珠小姐
校長姓名	鄭儼娥女士
創校年份	1906
已使用課室的總容額 (2020年9月資料)	180
註冊課室數目	3
戶外遊戲場地	有
室內遊戲場地	有
音樂室	沒有
其他特別室 / 場地	閱讀天地、視覺藝術室
校長及教學人員總人數 (2020年10月資料) *	12
學校網址	<a href="http://www.ssgc.edu.hk/kg">http://www.ssgc.edu.hk/kg</a>
質素評核：結果及報告	符合要求 <a href="https://www.edb.gov.hk/attachment/tc/edu-system/preprimary-kindergarten/quality-assurance-frame-work/qr/qr-report/StStephenGirls.pdf">https://www.edb.gov.hk/attachment/tc/edu-system/preprimary-kindergarten/quality-assurance-frame-work/qr/qr-report/StStephenGirls.pdf</a>

校長及教學人員資歷及人數 (2020年10月資料)*	
學歷	
持有學位	10
非持有學位	2
專業資格	
幼兒教育證書或以上	11
合格幼稚園教師	0
其他師資訓練	0
合格助理幼稚園教師	0
其他	1

\* 不包括任職0-2歲級別之教師

師生比例 (2020年10月資料)	
上午時段師生比例	1 : 7.5
下午時段師生比例	1 : 7.5
上述比例包括 2-3 歲班級	沒有

學生人數 (2020年10月資料)				
	幼兒班	低班	高班	總數
上午班	30	60	0	90
下午班	30	0	60	90
全日班	0	0	0	0

全年學費 (2021 / 22學年)				
		幼兒班	低班	高班
扣減政府資助後的全年學費 (期數)	上午班	免費	免費	-
	下午班	免費	-	免費
	全日班	-	-	-

有關學費資料詳情，請參看收費證明書。

幼兒服務 (2020年10月資料)			
提供2-3歲幼兒服務	-	提供2歲以下幼兒服務	-
收費水平 (全年)	- (半日)	收錄2-3歲級別兒童人數	0
	- (全日)	參加幼兒中心資助計劃	-
提供暫托服務	-	提供延長服務時間	-

課程資料	
課程類別：本地	
課程規劃	
採用綜合教育課程，按照兒童身心發展、學習興趣和能力來編定。	
本校會遵照《幼稚園教育課程指引》(2017)規劃課程，不會要求幼兒班兒童執筆寫字，亦不會要求兒童做機械式的抄寫或操練式的計算練習。	
學習 / 教學模式及活動	
實施主題教學，透過故事並配合音樂、視覺藝術等工具，運用感知，讓兒童從遊戲中學習。	
兒童學習經驗評估	
結合持續性觀察和總結性評估，展示孩子整體發展情況。	

學校特色	
學校使命及抱負	
本著基督精神，以「幼兒發展為本」的理念，創設一個豐富而具童趣的環境，讓孩子從多元化的活動中，獲得全人發展，日後能成為一個懂得欣賞自己、尊重別人、愛護社會的兒童。	
對學生支援	
新生適應期、小一模擬課堂活動、到附屬小學參觀、中學生來校跨級共讀活動、親子伴讀計劃、與社會機構及各大專院校合作，擴闊兒童的學習領域。	
對非華語學童的支援	
配合非華語兒童的需要，安排以中文故事為主題的學習，讓非華語的兒童增加閱讀中文故事的機會，延續兒童在家學習中文的興趣。	
對有特殊需要的學童的支援	
及早識別、與家長緊密聯繫、並協助進行轉介及跟進。	
與家長聯繫	
家長教師會：有	
其他家長活動 / 聯繫	
定期舉辦家長日、來校觀課活動、專題講座、運動會、旅行、親子伴讀計劃等。並會透過派發家長手冊、學生手冊、校訊、通告及與教職員直接對話等進行緊密的聯繫。	

主要代辦項目參考價目 (2020 / 21學年)			
夏季校服	沒有	冬季校服	沒有
書包	\$181 / 個	茶點	沒有
課本	\$1,018-1,137 / 年	練習簿 / 作業	\$159-209 / 年
文具	\$240-309 / 年	寢具	沒有

校長及教學人員每月薪酬幅度  
(2021年3月資料)

- (i) ≤ \$30,000
- (ii) \$30,001 - \$40,000
- (iii) > \$40,000

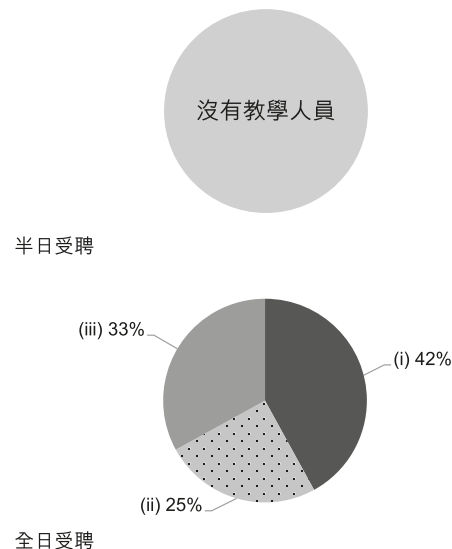

校長及教學人員幼兒教學年資  
(2021年3月資料)

- (i) < 4 年
- (ii) 4 - 7 年
- (iii) > 7 年

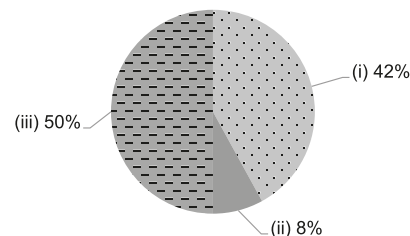

2019/20年度學校開支資料

開支帳目經核數師審核 有

- (i) 校長及教學人員薪酬
- (ii) 非教學人員薪酬
- (iii) 租金、管理費、差餉及地租
- (iv) 教學用品
- (v) 員工培訓及專業發展
- (vi) 其他開支

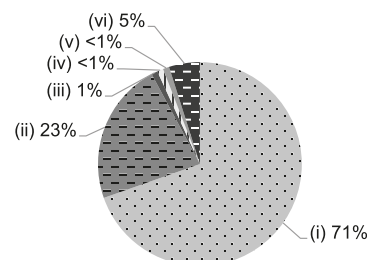





中西區

地址 : 香港卑路乍街 56 號嘉明大廈地下至 3 樓

學校編號 552739

電話 : 2818 7074

傳真 : 2834 3322

校址編號 0001

學校資料	
學校類別	非牟利
學生類別	男女
校監姓名	陳穎琪小姐
校長姓名	廖麗貞女士
創校年份	2002
已使用課室的總容額 (2020年9月資料)	230
註冊課室數目	8
戶外遊戲場地	沒有
室內遊戲場地	有
音樂室	沒有
其他特別室 / 場地	美藝創作區、建構區
校長及教學人員總人數 (2020年10月資料) *	12
學校網址	<a href="http://www.sunisland.edu.hk">http://www.sunisland.edu.hk</a>
質素評核：結果及報告	符合要求 <a href="https://www.edb.gov.hk/attachment/tc/edu-system/preprimary-kindergarten/quality-assurance-framework/qr/qr-report/SI_BelcherBr.pdf">https://www.edb.gov.hk/attachment/tc/edu-system/preprimary-kindergarten/quality-assurance-framework/qr/qr-report/SI_BelcherBr.pdf</a>

校長及教學人員學歷及人數 (2020年10月資料)*	
學歷	
持有學位	9
非持有學位	3
專業資格	
幼兒教育證書或以上	11
合格幼稚園教師	1
其他師資訓練	0
合格助理幼稚園教師	0
其他	0

\* 不包括任職0-2歲級別之教師

師生比例 (2020年10月資料)	
上午時段師生比例	1 : 10.3
下午時段師生比例	1 : 5.2
上述比例包括 2-3 歲班級	沒有

學生人數 (2020年10月資料)				
	幼兒班	低班	高班	總數
上午班	29	39	35	103
下午班	13	15	9	37
全日班	0	7	13	20

全年學費 (2021 / 22學年)				
		幼兒班	低班	高班
扣減政府資助後的 全年學費 (期數)	上午班	免費	免費	免費
	下午班	免費	免費	免費
	全日班	-	\$5,160 (12)	\$5,160 (12)

有關學費資料詳情，請參看收費證明書。

幼兒服務 (2020年10月資料)			
提供2-3歲幼兒服務	-	提供2歲以下幼兒服務	-
收費水平 (全年)	- (半日)	收錄2-3歲級別兒童人數	0
	- (全日)	參加幼兒中心資助計劃	-
提供暫托服務	-	提供延長服務時間	-

課程資料	
課程類別：本地	
課程規劃	
以體能、認知、語言、情意及群性、美感及文化五大發展目標為課程架構，以幼兒日常生活事物為課程主題，綜合地融入兩文三語、數學、體能、科學、個人成長、社交技巧、藝術等學習範疇於課堂活動中。	
本校會遵照《幼稚園教育課程指引》(2017)規劃課程，不會要求幼兒班兒童執筆寫字，亦不會要求兒童做機械式的抄寫或操練式的計算練習。	
學習 / 教學模式及活動	
活動教學、分組活動、外籍英語老師小組活動、方案設計活動、校外參觀、圖書閱讀計劃、親子活動、參與校外機構舉辦合適的活動和比賽。	
兒童學習經驗評估	
老師透過觀察和記錄學生日常學習活動時的表現，從而評估每位學生的學習及發展進度，並將有關記錄及評估以評量表、觀察記錄及總結評估的形式向家長匯報；家長亦可就幼兒日常生活的表現作出回饋。所有學習進度評估報告，連同其他學習進程的佐證，存檔於學生個人「學習歷程檔案」內。	

學校特色	
學校使命及抱負	
提供愉快的學習環境，幫助幼兒建立自信、自理能力及優良品格，為終身學習築起最根深柢固的基石。信念是「優質教育建基於不斷努力改進求新」。	
對學生支援	
免費延長學生照顧時間、新生適應期、與社區機構合作、小一學習適應培訓。	
對非華語學童的支援	
獲批支援非華語學童的資助；增聘教學人員 / 教學助理以支援非華語學童學習中文；安排翻譯 / 傳譯服務；鼓勵非華語家長義工參與以加強學校與家長之間的溝通；建構豐富學習中文的語言環境；建構共融校園以促進學生的融合；與非政府機構協作以建構融合校園；促進教師參加專業發展計劃，建立幫助非華語學童學習中文的策略。	
對有特殊需要的學童的支援	
正在參與到校學前康復服務。	
與家長聯繫	
家長教師會：沒有	
其他家長活動 / 聯繫	
聯校親子義工隊、家校通訊應用程式、家長報、新生家長會、家長教師交流會、家長評估問卷調查、家長會 / 講座、家長課程、小學參觀、親子嘉年華會、旅行及運動會、家長活動等。	

主要代辦項目參考價目 (2020 / 21 學年)			
夏季校服	\$385 / 套	冬季校服	\$1,028 / 套
書包	\$130 / 個	茶點	沒有
課本	\$1,796 / 年	練習簿 / 作業	沒有
文具	\$160 / 年	寢具	沒有

校長及教學人員每月薪酬幅度 (2021年3月資料)

- (i) ≤ \$30,000
- (ii) \$30,001 - \$40,000
- (iii) > \$40,000

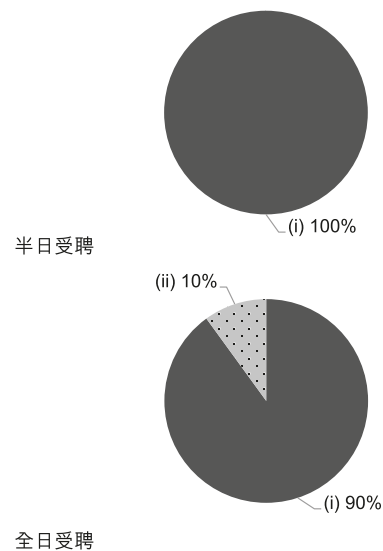

校長及教學人員幼兒教學年資 (2021年3月資料)

- (i) < 4 年
- (ii) 4 - 7 年
- (iii) > 7 年

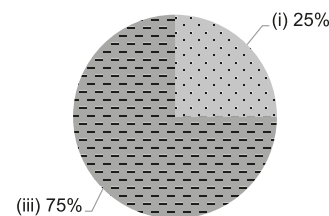

2019/20年度學校開支資料

開支帳目經核數師審核 有

- (i) 校長及教學人員薪酬
- (ii) 非教學人員薪酬
- (iii) 租金、管理費、差餉及地租
- (iv) 教學用品
- (v) 員工培訓及專業發展
- (vi) 其他開支

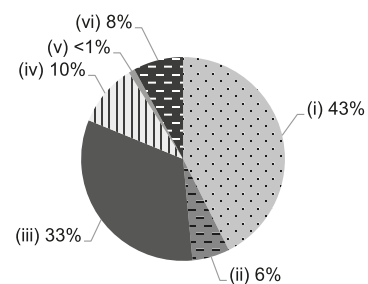



學校資料	
學校類別	非牟利
學生類別	男女
校監姓名	陸趙鈞鴻女士
校長姓名	郭寶屏女士
創校年份	1986
已使用課室的總容額 (2020年9月資料)	389
註冊課室數目	8
戶外遊戲場地	沒有
室內遊戲場地	有
音樂室	有
其他特別室 / 場地	沒有
校長及教學人員總人數 (2020年10月資料) *	20
學校網址	<a href="http://www.wisely.edu.hk">http://www.wisely.edu.hk</a>
質素評核：結果及報告	符合要求 <a href="https://www.edb.gov.hk/attachment/tc/edu-system/preprimary-kindergarten/quality-assurance-frame-work/qr/qr-report/Wisely.pdf">https://www.edb.gov.hk/attachment/tc/edu-system/preprimary-kindergarten/quality-assurance-frame-work/qr/qr-report/Wisely.pdf</a>

校長及教學人員學歷及人數 (2020年10月資料)*	
學歷	
持有學位	11
非持有學位	9
專業資格	
幼兒教育證書或以上	20
合格幼稚園教師	0
其他師資訓練	0
合格助理幼稚園教師	0
其他	0

\* 不包括任職0-2歲級別之教師

師生比例 (2020年10月資料)	
上午時段師生比例	1 : 11.5
下午時段師生比例	1 : 9.3
上述比例包括 2-3 歲班級	沒有

學生人數 (2020年10月資料)				
	幼兒班	低班	高班	總數
上午班	51	45	37	133
下午班	11	17	15	43
全日班	28	33	36	97

全年學費 (2021 / 22學年)				
		幼兒班	低班	高班
扣減政府資助後的 全年學費 (期數)	上午班	免費	免費	免費
	下午班	免費	免費	免費
	全日班	\$10,540 (10)	\$10,540 (10)	\$10,540 (10)

有關學費資料詳情，請參看收費證明書。

幼兒服務 (2020年10月資料)			
提供2-3歲幼兒服務	-	提供2歲以下幼兒服務	-
收費水平 (全年)	- (半日)	收錄2-3歲級別兒童人數	0
	- (全日)	參加幼兒中心資助計劃	-
提供暫托服務	-	提供延長服務時間	-

課程資料	
課程類別：本地	
課程規劃	
按照幼兒身心發展及需要，提供優質的幼兒教育課程，以富愛心和啟發性的快樂學習方式教導幼兒。	
本校會遵照《幼稚園教育課程指引》(2017)規劃課程，不會要求幼兒班兒童執筆寫字，亦不會要求兒童做機械式的抄寫或操練式的計算練習。	
學習 / 教學模式及活動	
將多元智能的元素融入活動教學、主題教學、方案教學、小組活動當中，亦採用瑞吉歐的教學理念，結合於日常教學的活動中，每年亦配合教學的主題進行校外參觀。	
兒童學習經驗評估	
老師會定期記錄幼兒各方面的表現和進展，進行針對性的評估，以持續性觀察記錄幼兒的學習成效，並在校內舉行每半年一次的家長座談會。	

學校特色	
學校使命及抱負	
以「啟發愛心」、「啟發思維」、「啟發潛能」、「啟發創造力」的教育理念，為幼兒創造愉快的學習環境，通過歡樂的學習，建立幼兒的信心。	
對學生支援	
開學日設有新生適應日，學校亦會舉辦家長講座，幫助家長認識有關小一入學事宜。學校也時常與社區機構聯繫及合作。	
對非華語學童的支援	
獲批支援非華語學童的資助；增聘教學人員 / 教學助理以支援非華語學童學習中文；建構豐富學習中文的語言環境；建構共融校園以促進學生的融合；與非政府機構協作以建構融合校園；促進教師參加專業發展計劃，建立幫助非華語學童學習中文的策略。	
對有特殊需要的學童的支援	
正在參與到校學前康復服務。	
與家長聯繫	
家長教師會：沒有	
其他家長活動 / 聯繫	
舉辦家長日、親子活動、親子旅行、家長義工、家長講座	

主要代辦項目參考價目 (2020 / 21學年)			
夏季校服	沒有	冬季校服	沒有
書包	沒有	茶點	沒有
課本	沒有	練習簿 / 作業	沒有
文具	沒有	寢具	沒有

校長及教學人員每月薪酬幅度  
(2021年3月資料)

- (i) ≤ \$30,000
- (ii) \$30,001 - \$40,000
- (iii) > \$40,000

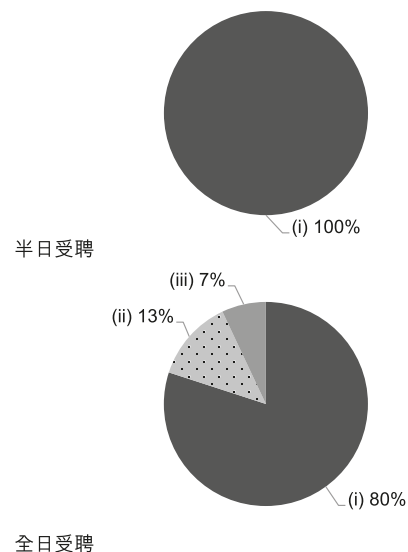

校長及教學人員幼兒教學年資  
(2021年3月資料)

- (i) < 4 年
- (ii) 4 - 7 年
- (iii) > 7 年

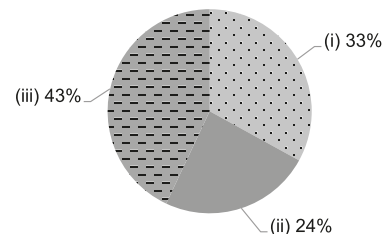

2019/20年度學校開支資料

開支帳目經核數師審核 有

- (i) 校長及教學人員薪酬
- (ii) 非教學人員薪酬
- (iii) 租金、管理費、差餉及地租
- (iv) 教學用品
- (v) 員工培訓及專業發展
- (vi) 其他開支

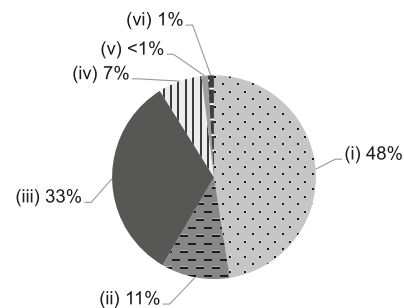



中西區

地址：香港上環必列啫士街 60 號地下 1 樓及 3 樓

學校編號 563692

電話：2546 1030

傳真：2547 6973

校址編號 0001

學校資料	
學校類別	非牟利
學生類別	男女
校監姓名	關秀琼女士
校長姓名	溫志倫先生
創校年份	1959
已使用課室的總容額 (2020年9月資料)	89
註冊課室數目	不適用
戶外遊戲場地	有
室內遊戲場地	有
音樂室	有
其他特別室 / 場地	兒童圖書館、幼兒醫學博覽館
校長及教學人員總人數 (2020年10月資料) *	6
學校網址	<a href="https://www.wwcwkindergarten.org.hk/">https://www.wwcwkindergarten.org.hk/</a>
質素評核：結果及報告	符合要求 <a href="https://www.edb.gov.hk/attachment/tc/edu-system/preprimary-kindergarten/quality-assurance-framework/qr/qr-report/WWCWWDHK.pdf">https://www.edb.gov.hk/attachment/tc/edu-system/preprimary-kindergarten/quality-assurance-framework/qr/qr-report/WWCWWDHK.pdf</a>

校長及教學人員資歷及人數 (2020年10月資料)*	
學歷	
持有學位	5
非持有學位	1
專業資格	
幼兒教育證書或以上	6
合格幼稚園教師	0
其他師資訓練	0
合格助理幼稚園教師	0
其他	0

\* 不包括任職0-2歲級別之教師

師生比例 (2020年10月資料)	
上午時段師生比例	1 : 7.3
下午時段師生比例	1 : 7.3
上述比例包括 2-3 歲班級	有

學生人數 (2020年10月資料)				
	幼兒班	低班	高班	總數
上午班	0	0	0	0
下午班	0	0	0	0
全日班	14	18	8	40

全年學費 (2021 / 22學年)				
		幼兒班	低班	高班
扣減政府資助後的全年學費 (期數)	上午班	-	-	-
	下午班	-	-	-
	全日班	\$4,608 (12)	\$4,608 (12)	\$4,608 (12)

有關學費資料詳情，請參看收費證明書。

幼兒服務 (2020年10月資料)			
提供2-3歲幼兒服務	有	提供2歲以下幼兒服務	沒有
收費水平 (全年)	- (半日)	收錄2-3歲級別兒童人數	4
	\$40,536 (全日)	參加幼兒中心資助計劃	有
提供暫托服務	有	提供延長服務時間	沒有

課程資料	
課程類別：本地	
課程規劃	
<p>以兒童為本：按照幼兒的發展需要和能力，依據幼兒的興趣和經驗。全面和均衡：兼顧幼兒認知及語言、體能、情意及群性、美感、品德等整體發展，著重不同學習範疇的知識、技能及態度的培養。</p> <p>本校會遵照《幼稚園教育課程指引》(2017)規劃課程，不會要求幼兒班兒童執筆寫字，亦不會要求兒童做機械式的抄寫或操練式的計算練習。</p>	
學習 / 教學模式及活動	
<p>課程著重知識與生活情境的連結。利用有趣的故事形式，培養幼兒多角度思考和解決問題的能力。讓幼兒透過實際生活和感官經驗學習，形式包括：遊戲、參觀和專題研習，以激發幼兒主動學習的興趣。重視提升幼兒語文能力，活動包括：親子閱讀、朗讀圖書、兒歌朗誦、故事演講和戲劇表演。亦重視良好品格的培育，如「好孩子計劃」和「小領袖計劃」。</p>	
兒童學習經驗評估	
<p>採用進展性和總結性評估方法評估幼兒的學習情況。評估資料來源分別有：對幼兒日常表現的連續性觀察和記錄、家長提供的資料和幼兒的自我評估等。</p>	

學校特色	
學校使命及抱負	
<p>本著有教無類、因材施教、兒童為本、全人教育之使命，照顧及教育幼兒，促進他們在德、智、體、群、美各方面發展。提供關愛和多元化的學習環境，促進幼兒的學習興趣和學習能力，以發展幼兒的潛能，並加強幼兒的自信心，以能為終身學習奠定良好的基礎。</p>	
對學生支援	
<p>為學習進度遲緩的幼兒提供加強輔導小組，以促進他們的學習興趣和能力。</p>	
對非華語學童的支援	
<p>獲批支援非華語學童的資助；建構豐富學習中文的語言環境；建構共融校園以促進學生的融合；與非政府機構協作以建構融合校園；促進教師參加專業發展計劃，建立幫助非華語學童學習中文的策略。</p>	
對有特殊需要的學童的支援	
<p>正在參與到校學前康復服務。提供兼收服務：由已接受特殊教育訓練之教師為有特殊教育需要的學童提供個別及小組訓練。學童由社會福利署康復服務部門轉介。</p>	
與家長聯繫	
家長教師會：沒有	
其他家長活動 / 聯繫	
<p>家長座談會、教師與家長懇談日、育兒講座、親子遊戲日、家長義工、觀課週</p>	

主要代辦項目參考價目 (2020 / 21 學年)			
夏季校服	\$90 / 套	冬季校服	\$100 / 套
書包	\$70-75 / 個	茶點	\$0 / 年
課本	\$500-650 / 年	練習簿 / 作業	沒有
文具	沒有	寢具	\$160-200 / 套

校長及教學人員每月薪酬幅度 (2021年3月資料)

- (i) ≤ \$30,000
- (ii) \$30,001 - \$40,000
- (iii) > \$40,000

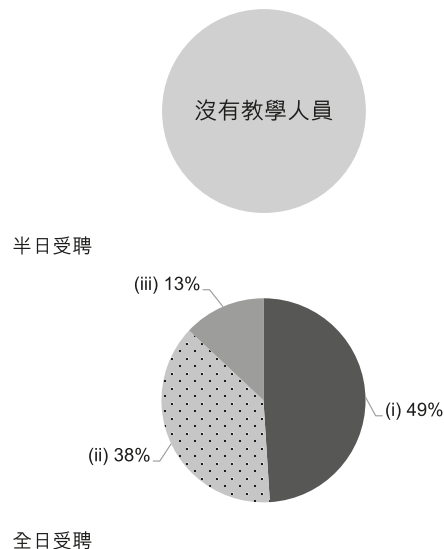

校長及教學人員幼兒教學年資 (2021年3月資料)

- (i) < 4 年
- (ii) 4 - 7 年
- (iii) > 7 年

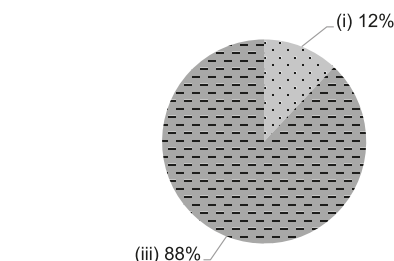

2019/20年度學校開支資料

開支帳目經核數師審核 有

- (i) 校長及教學人員薪酬
- (ii) 非教學人員薪酬
- (iii) 租金、管理費、差餉及地租
- (iv) 教學用品
- (v) 員工培訓及專業發展
- (vi) 其他開支

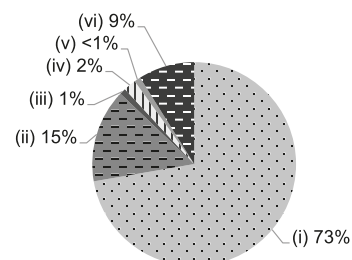



中西區

地址：香港堅尼地城海旁 26 號龍翔花園地下 A 舖

學校編號 565440

電話：2818 2069

傳真：2818 2639

校址編號 0001

學校資料	
學校類別	非牟利
學生類別	男女
校監姓名	葉恭正先生
校長姓名	吳蘭香女士
創校年份	1999
已使用課室的總容額 (2020年9月資料)	84
註冊課室數目	不適用
戶外遊戲場地	沒有
室內遊戲場地	有
音樂室	沒有
其他特別室 / 場地	閱讀室
校長及教學人員總人數 (2020年10月資料) *	11
學校網址	<a href="http://www.ychkf.org.hk">http://www.ychkf.org.hk</a>
質素評核：結果及報告	符合要求 <a href="https://www.edb.gov.hk/attachment/tc/edu-system/preprimary-kindergarten/quality-assurance-frame-work/qr/qv-report/YCH_FongKongFai.pdf">https://www.edb.gov.hk/attachment/tc/edu-system/preprimary-kindergarten/quality-assurance-frame-work/qr/qv-report/YCH_FongKongFai.pdf</a>

校長及教學人員資歷及人數 (2020年10月資料)*	
學歷	
持有學位	8
非持有學位	3
專業資格	
幼兒教育證書或以上	11
合格幼稚園教師	0
其他師資訓練	0
合格助理幼稚園教師	0
其他	0

\* 不包括任職0-2歲級別之教師

師生比例 (2020年10月資料)	
上午時段師生比例	1 : 8.2
下午時段師生比例	1 : 9.0
上述比例包括 2-3 歲班級	有

學生人數 (2020年10月資料)				
	幼兒班	低班	高班	總數
上午班	0	0	0	0
下午班	0	0	0	0
全日班	28	29	27	84

全年學費 (2021 / 22學年)				
		幼兒班	低班	高班
扣減政府資助後的 全年學費 (期數)	上午班	-	-	-
	下午班	-	-	-
	全日班	\$15,360 (12)	\$15,360 (12)	\$15,360 (12)

有關學費資料詳情，請參看收費證明書。

幼兒服務 (2020年10月資料)			
提供2-3歲幼兒服務	有	提供2歲以下幼兒服務	沒有
收費水平 (全年)	- (半日)	收錄2-3歲級別兒童人數	6
	\$46,560 (全日)	參加幼兒中心資助計劃	有
提供暫托服務	有	提供延長服務時間	沒有



課程資料	
課程類別：本地	
課程規劃	
<p>本校課程編排是按香港教育局發出的《學前教育課程指引》為藍本而編訂。教師審慎選取坊間的書籍教材之外，並以單元為教學主題，統整語文、識數、美藝、情緒、公民及環保教育等學習範疇，以啟迪幼兒的多元智能發展。</p> <p>本校會遵照《幼稚園教育課程指引》(2017)規劃課程，不會要求幼兒班兒童執筆寫字，亦不會要求兒童做機械式的抄寫或操練式的計算練習。</p>	
學習 / 教學模式及活動	
<p>本校採用多元的教學方法，如「主題教學」、「專題研習」、「繪本創作」等，以體驗為主的學習模式，讓兒童在思考、嘗試、討論、求證、發現與發表意見的機會下，寓學習於遊戲；並按主題安排戶外參觀、探訪活動，為幼兒提供主動探索、觀察及實踐之機會。</p>	
兒童學習經驗評估	
<p>以持續性評估來輔導學生學習，評估項目包括兒童學習及家庭表現評估、兒童發展報告及兒童學習歷程檔案。</p>	

學校特色	
學校使命及抱負	
<p>貫徹“尊仁濟世”的精神，致力推廣以兒童為中心的教學理念，重視兒童成長的需要，以愛、尊重和關懷的態度，與家長攜手合作，培養兒童“開開心心地學習，快快樂樂地成長。”</p>	
對學生支援	
<p>新生適應活動、新生家長日、小一適應活動、與社區服務機構及學校合作舉辦活動。</p>	
對非華語學童的支援	
<p>安排翻譯 / 傳譯服務；鼓勵非華語家長義工參與以加強學校與家長之間的溝通；建構豐富學習中文的語言環境；建構共融校園以促進學生的融合；促進教師參加專業發展計劃，建立幫助非華語學童學習中文的策略；並以新生家長日、個別與家長面談了解兒童的需要。安排新生適應期協助兒童適應學校生活。</p>	
對有特殊需要的學童的支援	
<p>正在參與到校學前康復服務。適時與家長面談兒童之發展情況，並為有需要之兒童轉介評估或輔導服務。</p>	
與家長聯繫	
家長教師會：沒有	
其他家長活動 / 聯繫	
<p>舉辦家長日、親子遊戲日、家長會、親職講座、親師面談等。</p>	

主要代辦項目參考價目 (2020 / 21學年)			
夏季校服	\$432 / 套	冬季校服	\$637 / 套
書包	\$90 / 個	茶點	沒有
課本	\$716 / 年	練習簿 / 作業	沒有
文具	沒有	寢具	\$428 / 套

校長及教學人員每月薪酬幅度 (2021年3月資料)

- (i) ≤ \$30,000
- (ii) \$30,001 - \$40,000
- (iii) > \$40,000

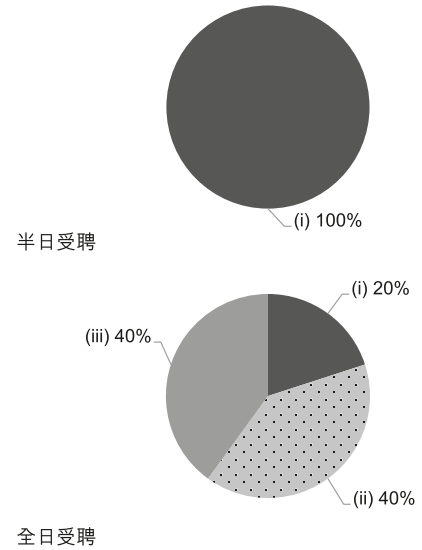

校長及教學人員幼兒教學年資 (2021年3月資料)

- (i) < 4 年
- (ii) 4 - 7 年
- (iii) > 7 年

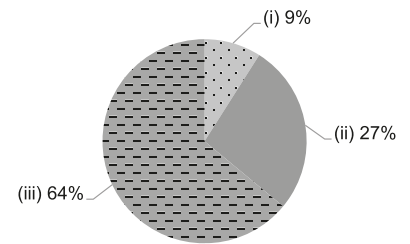

2019/20年度學校開支資料

開支帳目經核數師審核 有

- (i) 校長及教學人員薪酬
- (ii) 非教學人員薪酬
- (iii) 租金、管理費、差餉及地租
- (iv) 教學用品
- (v) 員工培訓及專業發展
- (vi) 其他開支

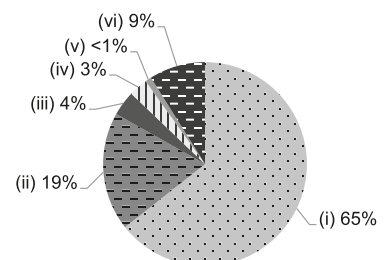



中西區

地址：香港西營盤高街9號地下上層（南）

學校編號 563439

電話：2547 8250

傳真：2546 0151

校址編號 0001

學校資料	
學校類別	非牟利
學生類別	男女
校監姓名	葉恭正先生
校長姓名	黃玉英女士
創校年份	1995
已使用課室的總容額 (2020年9月資料)	98
註冊課室數目	不適用
戶外遊戲場地	沒有
室內遊戲場地	有
音樂室	沒有
其他特別室 / 場地	多用途活動室
校長及教學人員總人數 (2020年10月資料) *	13
學校網址	<a href="http://www.ychkclkg.edu.hk">http://www.ychkclkg.edu.hk</a>
質素評核：結果及報告	符合要求 <a href="https://www.edb.gov.hk/attachment/tc/edu-system/preprimary-kindergarten/quality-assurance-frame-work/qr/qr-report/YCH_KwokChiLeung.pdf">https://www.edb.gov.hk/attachment/tc/edu-system/preprimary-kindergarten/quality-assurance-frame-work/qr/qr-report/YCH_KwokChiLeung.pdf</a>

校長及教學人員資歷及人數 (2020年10月資料)*	
學歷	
持有學位	5
非持有學位	8
專業資格	
幼兒教育證書或以上	13
合格幼稚園教師	0
其他師資訓練	0
合格助理幼稚園教師	0
其他	0

\* 不包括任職0-2歲級別之教師

師生比例 (2020年10月資料)	
上午時段師生比例	1 : 8.3
下午時段師生比例	1 : 7.2
上述比例包括 2-3 歲班級	有

學生人數 (2020年10月資料)				
	幼兒班	低班	高班	總數
上午班	0	0	0	0
下午班	0	0	0	0
全日班	24	25	34	83

全年學費 (2021 / 22學年)				
		幼兒班	低班	高班
扣減政府資助後的 全年學費 (期數)	上午班	-	-	-
	下午班	-	-	-
	全日班	\$7,284 (12)	\$7,284 (12)	\$7,284 (12)

有關學費資料詳情，請參看收費證明書。

幼兒服務 (2020年10月資料)			
提供2-3歲幼兒服務	有	提供2歲以下幼兒服務	沒有
收費水平 (全年)	\$31,008 (半日)	收錄2-3歲級別兒童人數	16
	\$49,728 (全日)	參加幼兒中心資助計劃	有
提供暫托服務	有	提供延長服務時間	有

課程資料	
課程類別：本地	
課程規劃	
<p>課程內容配合兒童的發展需要和興趣。以德、智、體、群、美、個人及心理與基礎知識等七方面。特別加強兒童對認知、情緒和學習的積極性。採用兒童的母語作為教學媒介，以全語文的教學方法推行活動。以主題網組織教學內容，專題研習方法讓兒童從遊戲中學習，藉著與課題有關課室設置，吸引兒童注意，引發學習動機。</p> <p>本校會遵照《幼稚園教育課程指引》(2017)規劃課程，不會要求幼兒班兒童執筆寫字，亦不會要求兒童做機械式的抄寫或操練式的計算練習。</p>	
學習 / 教學模式及活動	
<p>重視發展校本課程，推動以學生為本的探研及自由遊戲活動，讓兒童在思考、嘗試、討論的機會下，獲得愉快而有效的學習成果。每週上午時段分小組進行普通話學習及舞蹈活動。每週五為多元活動日，提供體能活動及外籍英語老師趣味性英語活動。為加強兒童的德育培育，透過主題教學、專題研習及常規活動，滲入公民及品德教育，讓孩子在潛移默化的環境中，實踐出良好品德行為。根據課程需要，安排參觀活動及參與聯校活動。借用小學校園合辦小學生活體驗課程。</p>	
兒童學習經驗評估	
<p>以兒童身心成長發展歷程訂定評估內容，包括：認知發展、體能發展、情意及群性發展、美感及文化發展。用兒童學習歷程檔案記錄，以兒童作品、逸事記錄及工作表現分析兒童的學習能力，檢討及修訂教學計劃。每半年舉行家長日個別約見家長，了解子女能力水平。</p>	

學校特色	
學校使命及抱負	
<p>使命：我們為學生營造優質的環境，以助建立積極進取的學習態度、培養良好的德性及群性、啟發創意思維、展現個個人潛能，達至全人發展。抱負：貫徹「尊仁濟世」精神，提供優質全人教育，培育學生成為國家棟樑。</p>	
對學生支援	
<p>引入駐校社工服務，為本校學生進行成長課，提供家庭輔導。舉行家長教育講座、家長會、家長日新生適應期。讓教師、家長及幼兒互相接觸和溝通，從中建立友善的關係，分享生活，幫助幼兒成長。</p>	
對非華語學童的支援	
<p>獲批支援非華語學童的資助；安排翻譯 / 傳譯服務；鼓勵非華語家長義工參與以加強學校與家長之間的溝通；建構豐富學習中文的語言環境；建構共融校園以促進學生的融合；與非政府機構協作以建構融合校園；促進教師參加專業發展計劃，建立幫助非華語學童學習中文的策略；參加由教育局舉辦的校本專業支援計劃。</p>	
對有特殊需要的學童的支援	
<p>正在參與到校學前康復服務。</p>	
與家長聯繫	
家長教師會：沒有	
其他家長活動 / 聯繫	
<p>舉行親子活動、家長義工活動、家長講座及工作坊、綜合嘉年華會及小學參觀。與小學、社區機構協作。</p>	

主要代辦項目參考價目 (2020 / 21 學年)			
夏季校服	\$350 / 套	冬季校服	\$400 / 套
書包	\$86 / 個	茶點	沒有
課本	沒有	練習簿 / 作業	沒有
文具	沒有	寢具	沒有

校長及教學人員每月薪酬幅度  
(2021年3月資料)

- (i) ≤ \$30,000
- (ii) \$30,001 - \$40,000
- (iii) > \$40,000

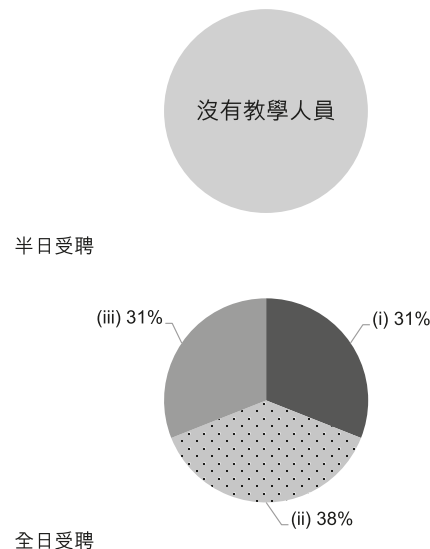

校長及教學人員幼兒教學年資  
(2021年3月資料)

- (i) < 4 年
- (ii) 4 - 7 年
- (iii) > 7 年

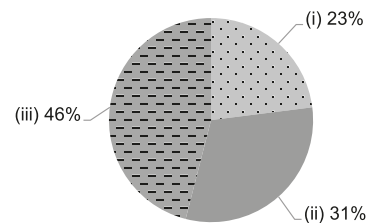

2019/20年度學校開支資料

開支帳目經核數師審核 有

- (i) 校長及教學人員薪酬
- (ii) 非教學人員薪酬
- (iii) 租金、管理費、差餉及地租
- (iv) 教學用品
- (v) 員工培訓及專業發展
- (vi) 其他開支

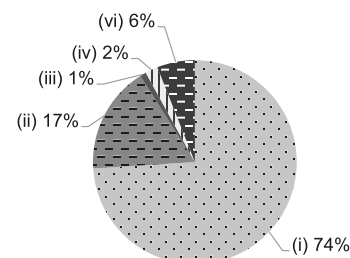



學校資料

學校類別	私立獨立
學生類別	男女
校監姓名	董鳳汶女士
校長姓名	丁朗妍女士
創校年份	2012
已使用課室的總容額 (2020年9月資料)	26
註冊課室數目	3
戶外遊戲場地	沒有
室內遊戲場地	有
音樂室	沒有
其他特別室 / 場地	畫室及特別用途室
校長及教學人員總人數 (2020年10月資料) *	4
學校網址	<a href="http://www.bloomingbuds.com.hk/">http://www.bloomingbuds.com.hk/</a>

校長及教學人員學歷及人數  
(2020年10月資料)\*

學歷	
持有學位	4
非持有學位	0
專業資格	
幼兒教育證書或以上	4
合格幼稚園教師	0
其他師資訓練	0
合格助理幼稚園教師	0
其他	0

\* 不包括任職0-2歲級別之教師

師生比例 (2020年10月資料)

上午時段師生比例	1 : 6.3
下午時段師生比例	1 : 0.0
上述比例包括 2-3 歲班級	有

學生人數 (2020年10月資料)

	幼兒班	低班	高班	總數
上午班	11	5	2	18
下午班	0	0	0	0
全日班	0	0	0	0

全年學費 (2021 / 22學年)

		幼兒班	低班	高班
全年學費 (期數)	上午班	\$82,000 (10)	\$82,000 (10)	\$82,000 (10)
	下午班	\$82,000 (10)	\$82,000 (10)	\$82,000 (10)
	全日班	-	-	-

有關學費資料詳情，請參看收費證明書。

幼兒服務 (2020年10月資料)

提供2-3歲幼兒服務	有	提供2歲以下幼兒服務	沒有
收費水平 (全年)	\$90,200 (半日)	收錄2-3歲級別兒童人數	7
	- (全日)	參加幼兒中心資助計劃	沒有
提供暫托服務	沒有	提供延長服務時間	沒有

課程資料	
課程類別：非本地	
課程規劃	
根據意大利瑞吉歐教育理念，推行美國創意課程	
學習 / 教學模式及活動	
感官遊戲學習，透過創意、科學及體能全面培育孩子	
兒童學習經驗評估	
持續評估	

學校特色	
學校使命及抱負	
籽苗幼稚園致力為區內家庭提供雙語教育（英語及普通話），課程為二至六歲幼兒而設計。由創校至今一直沿用瑞吉歐教學法作為課程藍本，培育幼兒創意思維及綜合能力。	
對學生支援	
沒有資料	
對非華語學童的支援	
建構豐富學習中文的語言環境；與非政府機構協作以建構融合校園。	
對有特殊教育需要的學童的支援	
正在參與到校學前康復服務。	
與家長聯繫	
家長教師會：沒有資料	
其他家長活動 / 聯繫	
每兩周向家長發放「週報」，記錄學生學習歷程及進度。全年舉辦五次親子遊戲日，加強家校溝通、促進親子關係。	

主要代辦項目參考價目 (2020 / 21學年)			
夏季校服	\$550 / 套	冬季校服	\$580 / 套
書包	沒有資料	茶點	沒有資料
課本	\$0 / 年	練習簿 / 作業	\$0 / 年
文具	沒有資料	寢具	沒有資料

校長及教學人員每月薪酬幅度  
(2021年3月資料)

- (i) ≤ \$30,000
- (ii) \$30,001 - \$40,000
- (iii) > \$40,000



校長及教學人員幼兒教學年資  
(2021年3月資料)

- (i) < 4 年
- (ii) 4 - 7 年
- (iii) > 7 年

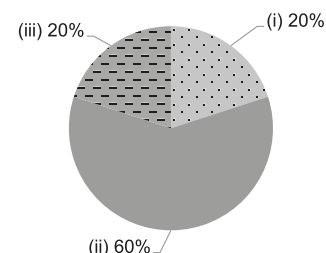

2019/20年度學校開支資料

開支帳目經核數師審核 沒有資料

- (i) 校長及教學人員薪酬
- (ii) 非教學人員薪酬
- (iii) 租金、管理費、差餉及地租
- (iv) 教學用品
- (v) 員工培訓及專業發展
- (vi) 其他開支





中西區

地址：香港半山羅便臣道 70 號 3-4 樓

學校編號 216186

電話：2249 7600

傳真：2249 7690

校址編號 0002

## 學校資料

學校類別	非牟利
學生類別	男女
校監姓名	MR RAZON SHAY SHLOMO
校長姓名	MS FRIEDMANN RACHEL
創校年份	沒有資料
已使用課室的總容額 (2020年9月資料)	101
註冊課室數目	沒有資料
戶外遊戲場地	沒有資料
室內遊戲場地	沒有資料
音樂室	沒有資料
其他特別室 / 場地	沒有資料
校長及教學人員總人數 (2020年10月資料) *	12
學校網址	<a href="http://www.carmel.edu.hk">http://www.carmel.edu.hk</a>

校長及教學人員學歷及人數  
(2020年10月資料)\*

學歷	
持有學位	6
非持有學位	6
專業資格	
幼兒教育證書或以上	7
合格幼稚園教師	4
其他師資訓練	0
合格助理幼稚園教師	0
其他	1

\* 不包括任職0-2歲級別之教師

## 師生比例 (2020年10月資料)

上午時段師生比例	1 : 5.9
下午時段師生比例	1 : 0.0
上述比例包括 2-3 歲班級	有

## 學生人數 (2020年10月資料)

	幼兒班	低班	高班	總數
上午班	27	24	0	51
下午班	0	0	0	0
全日班	0	0	0	0

## 全年學費 (2021 / 22學年)

		幼兒班	低班	高班
全年學費 (期數)	上午班	\$103,500 (10)	\$103,500 (10)	-
	下午班	\$103,500 (10)	\$103,500 (10)	-
	全日班	-	-	-

有關學費資料詳情，請參看收費證明書。

## 幼兒服務 (2020年10月資料)

提供2-3歲幼兒服務	有	提供2歲以下幼兒服務	有
收費水平 (全年)	\$76,700 (半日)	收錄2-3歲級別兒童人數	20
	- (全日)	參加幼兒中心資助計劃	沒有
提供暫托服務	沒有	提供延長服務時間	沒有

課程資料	
課程類別：非本地	
課程規劃	
沒有資料	
學習 / 教學模式及活動	
沒有資料	
兒童學習經驗評估	
沒有資料	

學校特色	
學校使命及抱負	
沒有資料	
對學生支援	
沒有資料	
對非華語學童的支援	
沒有資料	
對有特殊需要的學童的支援	
沒有資料	
與家長聯繫	
家長教師會：沒有資料	
其他家長活動 / 聯繫	
沒有資料	

主要代辦項目參考價目 (2020 / 21學年)			
夏季校服	沒有資料	冬季校服	沒有資料
書包	沒有資料	茶點	沒有資料
課本	沒有資料	練習簿 / 作業	沒有資料
文具	沒有資料	寢具	沒有資料

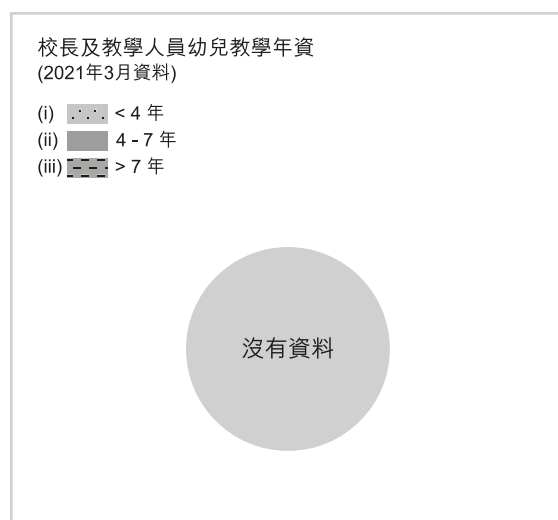
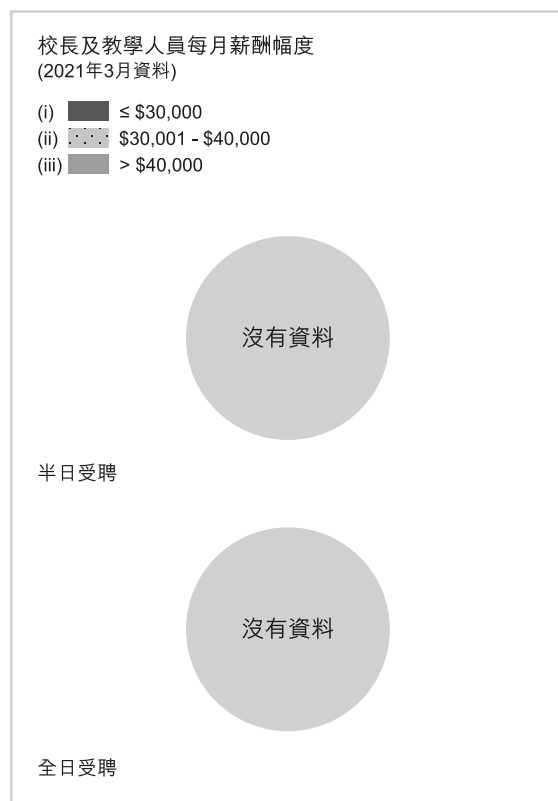



沒有參加  
2021/22 學年幼稚園教育計劃

中西區

地址：香港半山區波老道 12 號 3 樓東翼

學校編號 566080

電話：2522 4446

傳真：-

校址編號 0001

## 學校資料

學校類別	非牟利
學生類別	男女
校監姓名	MRS MARCHAND MARIE
校長姓名	MS VENKATESH LAKSHMI
創校年份	1979
已使用課室的總容額 (2020年9月資料)	95
註冊課室數目	3
戶外遊戲場地	有
室內遊戲場地	沒有
音樂室	沒有
其他特別室 / 場地	沒有
校長及教學人員總人數 (2020年10月資料) *	5
學校網址	<a href="http://www.citykidshk.org">http://www.citykidshk.org</a>

校長及教學人員學歷及人數  
(2020年10月資料)\*

學歷	
持有學位	4
非持有學位	1
專業資格	
幼兒教育證書或以上	5
合格幼稚園教師	0
其他師資訓練	0
合格助理幼稚園教師	0
其他	0

\* 不包括任職0-2歲級別之教師

## 師生比例 (2020年10月資料)

上午時段師生比例	1 : 12.0
下午時段師生比例	1 : 12.0
上述比例包括 2-3 歲班級	有

## 學生人數 (2020年10月資料)

	幼兒班	低班	高班	總數
上午班	15	16	16	47
下午班	16	16	16	48
全日班	0	0	0	0

## 全年學費 (2021 / 22學年)

		幼兒班	低班	高班
全年學費 (期數)	上午班	\$51,300 (10)	\$51,300 (10)	\$51,300 (10)
	下午班	\$51,300 (10)	\$51,300 (10)	\$51,300 (10)
	全日班	-	-	-

有關學費資料詳情，請參看收費證明書。

## 幼兒服務 (2020年10月資料)

提供2-3歲幼兒服務	有	提供2歲以下幼兒服務	沒有
收費水平 (全年)	\$51,300 (半日)	收錄2-3歲級別兒童人數	1
	- (全日)	參加幼兒中心資助計劃	沒有
提供暫托服務	沒有	提供延長服務時間	沒有

課程資料	
課程類別：非本地	
課程規劃	
沒有資料	
學習 / 教學模式及活動	
沒有資料	
兒童學習經驗評估	
沒有資料	

學校特色	
學校使命及抱負	
沒有資料	
對學生支援	
沒有資料	
對非華語學童的支援	
沒有資料	
對有特殊需要的學童的支援	
沒有資料	
與家長聯繫	
家長教師會：有	
其他家長活動 / 聯繫	
沒有資料	

主要代辦項目參考價目 (2020 / 21學年)			
夏季校服	沒有資料	冬季校服	沒有資料
書包	沒有資料	茶點	\$1,500 / 年
課本	沒有資料	練習簿 / 作業	沒有資料
文具	沒有資料	寢具	沒有資料

校長及教學人員每月薪酬幅度  
(2021年3月資料)

- (i) ≤ \$30,000
- (ii) \$30,001 - \$40,000
- (iii) > \$40,000

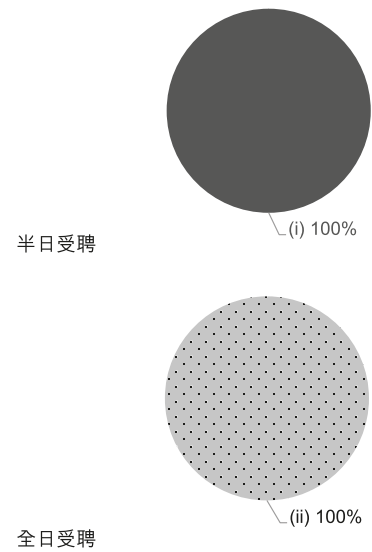

校長及教學人員幼兒教學年資  
(2021年3月資料)

- (i) < 4 年
- (ii) 4 - 7 年
- (iii) > 7 年

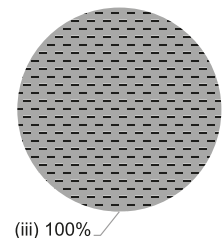

2019/20年度學校開支資料

開支帳目經核數師審核 沒有資料

- (i) 校長及教學人員薪酬
- (ii) 非教學人員薪酬
- (iii) 租金、管理費、差餉及地租
- (iv) 教學用品
- (v) 員工培訓及專業發展
- (vi) 其他開支





中西區

地址 : 香港上環文咸東街 35-43B 號文華大廈 3 樓

學校編號 588032

電話 : 2850 8006

傳真 : 2850 8009

校址編號 0001

學校資料

學校類別	私立獨立
學生類別	男女
校監姓名	梁思穎女士
校長姓名	梁思穎女士
創校年份	沒有資料
已使用課室的總容額 (2020年9月資料)	62
註冊課室數目	沒有資料
戶外遊戲場地	沒有資料
室內遊戲場地	沒有資料
音樂室	沒有資料
其他特別室 / 場地	沒有資料
校長及教學人員總人數 (2020年10月資料) *	8
學校網址	http://www.dms.edu.hk

校長及教學人員學歷及人數  
(2020年10月資料)\*

學歷	
持有學位	3
非持有學位	5
專業資格	
幼兒教育證書或以上	5
合格幼稚園教師	3
其他師資訓練	0
合格助理幼稚園教師	0
其他	0

\* 不包括任職0-2歲級別之教師

師生比例 (2020年10月資料)

上午時段師生比例	1 : 4.8
下午時段師生比例	1 : 1.3
上述比例包括 2-3 歲班級	有

學生人數 (2020年10月資料)

	幼兒班	低班	高班	總數
上午班	7	6	7	20
下午班	0	0	1	1
全日班	1	2	4	7

全年學費 (2021 / 22學年)

		幼兒班	低班	高班
全年學費 (期數)	上午班	\$98,780 (11)	\$98,780 (11)	\$98,780 (11)
	下午班	\$98,780 (11)	\$98,780 (11)	\$98,780 (11)
	全日班	\$143,000 (11)	\$143,000 (11)	\$143,000 (11)

有關學費資料詳情，請參看收費證明書。

幼兒服務 (2020年10月資料)

提供2-3歲幼兒服務	有	提供2歲以下幼兒服務	有
收費水平 (全年)	\$97,680 (半日)	收錄2-3歲級別兒童人數	11
	\$149,160 (全日)	參加幼兒中心資助計劃	沒有
提供暫托服務	沒有	提供延長服務時間	沒有

課程資料	
課程類別：非本地	
課程規劃	
沒有資料	
學習 / 教學模式及活動	
沒有資料	
兒童學習經驗評估	
沒有資料	

學校特色	
學校使命及抱負	
沒有資料	
對學生支援	
沒有資料	
對非華語學童的支援	
沒有資料	
對有特殊需要的學童的支援	
沒有資料	
與家長聯繫	
家長教師會：沒有資料	
其他家長活動 / 聯繫	
沒有資料	

主要代辦項目參考價目 (2020 / 21學年)			
夏季校服	沒有資料	冬季校服	沒有資料
書包	沒有資料	茶點	沒有資料
課本	沒有資料	練習簿 / 作業	沒有資料
文具	沒有資料	寢具	沒有資料

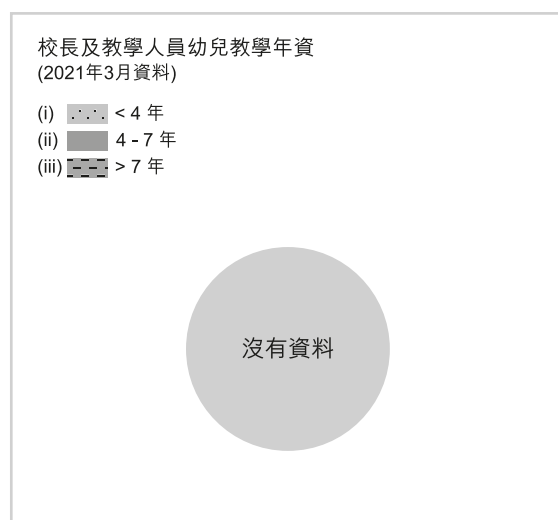
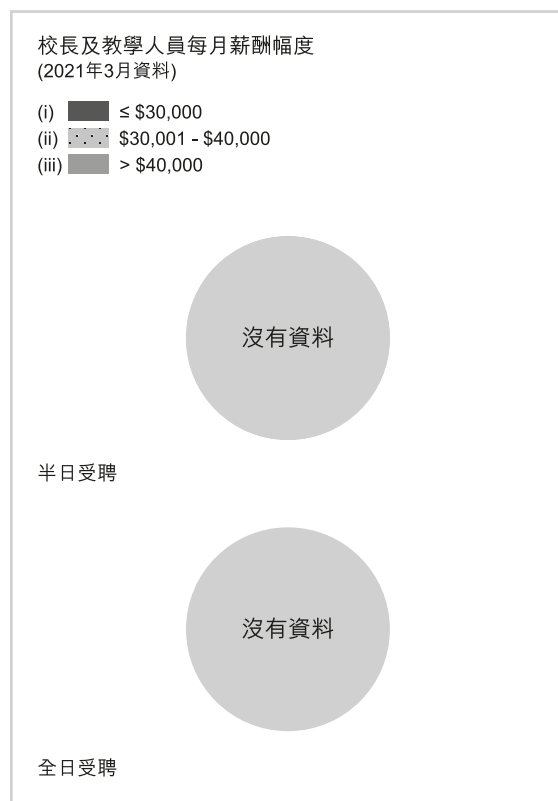



學校資料	
學校類別	私立獨立
學生類別	男女
校監姓名	黎兆文先生
校長姓名	丘穎儀女士
創校年份	2017
已使用課室的總容額 (2020年9月資料)	102
註冊課室數目	6
戶外遊戲場地	沒有資料
室內遊戲場地	有
音樂室	有
其他特別室 / 場地	沒有中文資料
校長及教學人員總人數 (2020年10月資料) *	10
學校網址	http://www.fairchild.edu.hk

校長及教學人員學歷及人數 (2020年10月資料)*	
學歷	
持有學位	10
非持有學位	0
專業資格	
幼兒教育證書或以上	9
合格幼稚園教師	0
其他師資訓練	0
合格助理幼稚園教師	0
其他	1

\* 不包括任職0-2歲級別之教師

師生比例 (2020年10月資料)	
上午時段師生比例	1 : 5.3
下午時段師生比例	1 : 0.1
上述比例包括 2-3 歲班級	有

學生人數 (2020年10月資料)				
	幼兒班	低班	高班	總數
上午班	22	11	0	33
下午班	1	0	0	1
全日班	0	0	0	0

全年學費 (2021 / 22學年)				
		幼兒班	低班	高班
全年學費 (期數)	上午班	\$96,800 (11)	\$96,800 (11)	\$96,800 (11)
	下午班	\$96,800 (11)	\$96,800 (11)	\$96,800 (11)
	全日班	-	-	-

有關學費資料詳情，請參看收費證明書。

幼兒服務 (2020年10月資料)			
提供2-3歲幼兒服務	有	提供2歲以下幼兒服務	沒有
收費水平 (全年)	\$96,800 (半日)	收錄2-3歲級別兒童人數	20
	- (全日)	參加幼兒中心資助計劃	沒有
提供暫托服務	沒有	提供延長服務時間	沒有

課程資料	
課程類別：非本地	
課程規劃	
<p>該課程是一種新興的課程，它遵循兒童的興趣，這是雷焦艾米利亞方法的關鍵方面之一。環境是第三位老師，並給予照顧和關注，以確保學習環境吸引兒童，激發他們的好奇心和創造力。老師與孩子們一起學習，並支持他們的學習，並鼓勵社區合作。鼓勵孩子以不同方式表達自己</p>	
學習 / 教學模式及活動	
<p>雷吉歐·艾米利亞 (Reggio Emilia)，以遊戲為基礎，以兒童為中心的學習方式。兒童被視為有能力和稱職的學習者，對周圍的世界充滿了好奇心。教師與孩子們一起工作，以促進他們的探究並支持他們在不同發展領域的發展。強調鼓勵孩子獨立，保持好奇心，有創造力和自信。環境是第三位老師，以真實，有意義的方式支持孩子們的學習。</p>	
兒童學習經驗評估	
<p>學校和家庭之間會用不同方法定期交流，例如：信件，網上通訊等。教師使用“Storypark”的應用程序使家長可以看到小孩在校的學習情況，並定期提更新，並分享小孩子的個人學習故事。</p>	

學校特色	
學校使命及抱負	
<p>我們的使命是通過基於探究的學習方法，培養每個孩子的好奇心，創造力和信心。</p>	
對學生支援	
<p>我們有我們的家長和教育顧問，他們可以與家長會面以支持特殊需求或提供教育建議和見解。</p>	
對非華語學童的支援	
<p>建構共融校園以促進學生的融合；與非政府機構協作以建構融合校園；參加由教育局舉辦的校本專業支援計劃。</p>	
對有特殊需要的學童的支援	
<p>正在參與到校學前康復服務。</p>	
與家長聯繫	
<p>家長教師會：沒有資料</p>	
其他家長活動 / 聯繫	
<p>學校有安排家長會及家長中心，提供多元化資源 / 資訊給學校社區。</p>	

主要代辦項目參考價目 (2020 / 21學年)			
夏季校服	沒有資料	冬季校服	沒有資料
書包	沒有資料	茶點	沒有資料
課本	沒有資料	練習簿 / 作業	沒有資料
文具	沒有資料	寢具	沒有資料

校長及教學人員每月薪酬幅度  
(2021年3月資料)

- (i) ≤ \$30,000
- (ii) \$30,001 - \$40,000
- (iii) > \$40,000



校長及教學人員幼兒教學年資  
(2021年3月資料)

- (i) < 4 年
- (ii) 4 - 7 年
- (iii) > 7 年

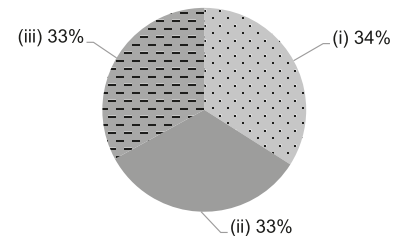

2019/20年度學校開支資料

開支帳目經核數師審核 沒有資料

- (i) 校長及教學人員薪酬
- (ii) 非教學人員薪酬
- (iii) 租金、管理費、差餉及地租
- (iv) 教學用品
- (v) 員工培訓及專業發展
- (vi) 其他開支





# GUIDEPOST MONTESSORI INTERNATIONAL KINDERGARTEN (KENNEDY TOWN)

沒有參加  
2021/22 學年幼稚園教育計劃

中西區

地址：香港西環皇后大道西 554-560 號百好大樓地下 C 號舖  
部份，1 樓及 2 樓

學校編號 611484

電話：3619 1136

傳真：-

校址編號 0001

## 學校資料

學校類別	私立獨立
學生類別	男女
校監姓名	許勝先生
校長姓名	沒有資料
創校年份	2020
已使用課室的總容額 (2020年9月資料)	84
註冊課室數目	10
戶外遊戲場地	沒有
室內遊戲場地	有
音樂室	沒有資料
其他特別室 / 場地	沒有
校長及教學人員總人數 (2020年10月資料) *	6
學校網址	<a href="https://guidepostmontessori.com/kennedy-town">https://guidepostmontessori.com/kennedy-town</a>

## 校長及教學人員學歷及人數 (2020年10月資料)\*

學歷	
持有學位	4
非持有學位	2
專業資格	
幼兒教育證書或以上	5
合格幼稚園教師	0
其他師資訓練	0
合格助理幼稚園教師	0
其他	1

\* 不包括任職0-2歲級別之教師

## 師生比例 (2020年10月資料)

上午時段師生比例	1 : 1.4
下午時段師生比例	1 : 0.3
上述比例包括 2-3 歲班級	有

## 學生人數 (2020年10月資料)

	幼兒班	低班	高班	總數
上午班	4	1	1	6
下午班	0	2	0	2
全日班	0	0	0	0

## 全年學費 (2021 / 22學年)

		幼兒班	低班	高班
全年學費 (期數)	上午班	\$86,900 (11)	\$86,900 (11)	\$86,900 (11)
	下午班	\$86,900 (11)	\$86,900 (11)	\$86,900 (11)
	全日班	-	-	-

有關學費資料詳情，請參看收費證明書。

## 幼兒服務 (2020年10月資料)

提供2-3歲幼兒服務	有	提供2歲以下幼兒服務	沒有
收費水平 (全年)	\$86,900 (半日)	收錄2-3歲級別兒童人數	1
	- (全日)	參加幼兒中心資助計劃	沒有
提供暫托服務	沒有	提供延長服務時間	沒有

課程資料	
課程類別：非本地	
課程規劃	
<p>從仔細觀察過程中，蒙氏導師掌握到每一個兒童在各方面的發展時刻，並提供相關教材啟發他們學習的興趣。最終孩子能為個人發展作好準備，迎接不同的學習階段，從體驗中成長。</p>	
學習 / 教學模式及活動	
<p>兒童自主選擇工作，獨立完成或是與夥伴 / 小組合作，挑戰自我，解決複雜問題。他們在與比較年幼的孩子相處時，就擔當了導師的角色，同時學懂環顧學校的環境，有意義地參與並解決班級中發生的問題。我們充份利用蒙氏的 3 小時課堂時間，在這時段孩子可以選擇和組織他們自己的工作。兒童學會創建、理解、組織和重複他們的學習目標 – 以獨立和協作的方式工作 – 堅持解決困難的思考及創造性的工作。</p>	
兒童學習經驗評估	
<p>Guidepost Montessori 嚴格遵循以兒童為中心的教育計劃，積極觀察每個孩子，聆聽並積極回應他們的問題。在 Guidepost Montessori 的每個孩子都沉浸在雙語（英語和普通話）的環境中。</p>	

學校特色	
學校使命及抱負	
<p>通往獨立的旅程。最終目標是真正的、整體的獨立。這意味著一個兒童所需的知識、自信、創造力及社交能力，為此他需要自己選擇目標，無論目標是什麼，他將隨著時間的推移所追求他們的目標。這些特質及思維從點滴累積，最終，會使他們成為快樂而又充實的成年人。在 Guidepost 蒙特梭利的整個旅程中，每個孩子都得到一個接著一個的解難拼圖。Guidepost 蒙特梭利的課程是為幫助兒童充分利用幼年時期而設計的，為未來的無限可能奠定基礎。</p>	
對學生支援	
沒有資料	
對非華語學童的支援	
建構豐富學習中文的語言環境；建構共融校園以促進學生的融合。	
對有特殊需要的學童的支援	
沒有資料	
與家長聯繫	
家長教師會：沒有資料	
其他家長活動 / 聯繫	
沒有資料	

主要代辦項目參考價目 (2020 / 21 學年)			
夏季校服	\$0 / 套	冬季校服	\$0 / 套
書包	\$0 / 個	茶點	沒有
課本	沒有	練習簿 / 作業	沒有
文具	沒有	寢具	沒有

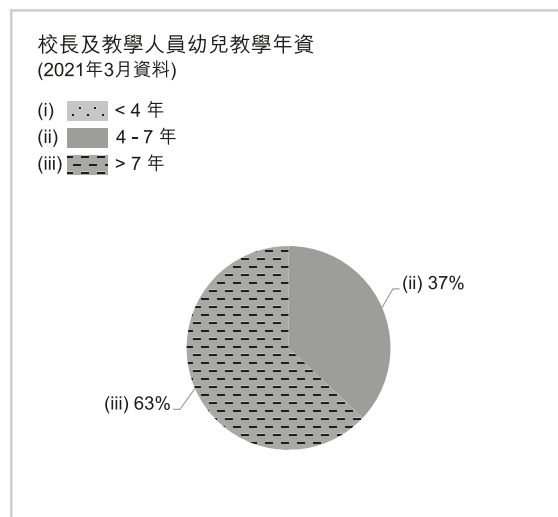
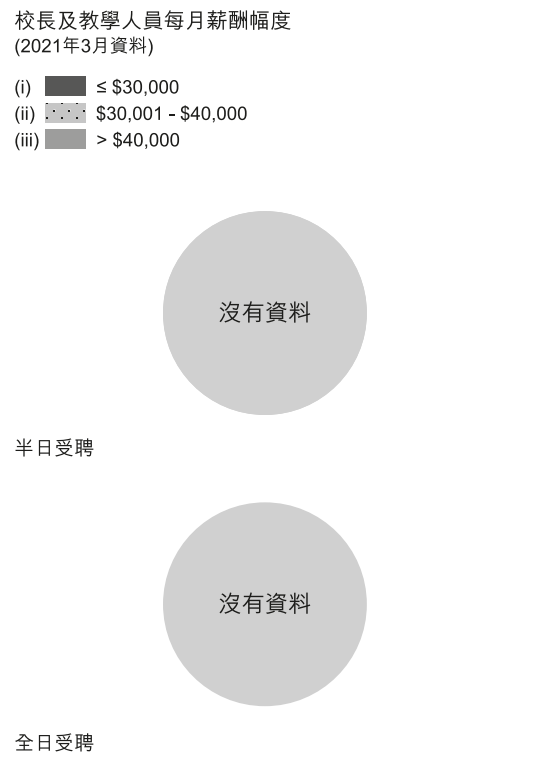





中西區

地址：香港山頂道 100-104 號牛奶公司商場 B 座 2 字樓 6 號舖

學校編號 545589

電話：2849 6336

傳真：2849 6332

校址編號 0001

## 學校資料

學校類別	私立獨立
學生類別	男女
校監姓名	MRS LAM JULIE ANNE
校長姓名	李樂妍女士
創校年份	沒有資料
已使用課室的總容額 (2020年9月資料)	58
註冊課室數目	沒有資料
戶外遊戲場地	沒有資料
室內遊戲場地	沒有資料
音樂室	沒有資料
其他特別室 / 場地	沒有資料
校長及教學人員總人數 (2020年10月資料) *	8
學校網址	<a href="http://highgatehouse.edu.hk/">http://highgatehouse.edu.hk/</a>

校長及教學人員學歷及人數  
(2020年10月資料)\*

學歷	
持有學位	6
非持有學位	2
專業資格	
幼兒教育證書或以上	5
合格幼稚園教師	3
其他師資訓練	0
合格助理幼稚園教師	0
其他	0

\* 不包括任職0-2歲級別之教師

## 師生比例 (2020年10月資料)

上午時段師生比例	1 : 5.6
下午時段師生比例	1 : 0.0
上述比例包括 2-3 歲班級	有

## 學生人數 (2020年10月資料)

	幼兒班	低班	高班	總數
上午班	11	11	1	23
下午班	0	0	0	0
全日班	0	0	0	0

## 全年學費 (2021 / 22學年)

		幼兒班	低班	高班
全年學費 (期數)	上午班	\$140,000 (10)	\$140,000 (10)	\$140,000 (10)
	下午班	\$140,000 (10)	\$140,000 (10)	\$140,000 (10)
	全日班	-	-	-

有關學費資料詳情，請參看收費證明書。

## 幼兒服務 (2020年10月資料)

提供2-3歲幼兒服務	有	提供2歲以下幼兒服務	沒有
收費水平 (全年)	\$140,000 (半日)	收錄2-3歲級別兒童人數	22
	- (全日)	參加幼兒中心資助計劃	沒有
提供暫托服務	沒有	提供延長服務時間	沒有

課程資料	
課程類別：非本地	
課程規劃	
沒有資料	
學習 / 教學模式及活動	
沒有資料	
兒童學習經驗評估	
沒有資料	

學校特色	
學校使命及抱負	
沒有資料	
對學生支援	
沒有資料	
對非華語學童的支援	
沒有資料	
對有特殊需要的學童的支援	
沒有資料	
與家長聯繫	
家長教師會：沒有資料	
其他家長活動 / 聯繫	
沒有資料	

主要代辦項目參考價目 (2020 / 21學年)			
夏季校服	沒有資料	冬季校服	沒有資料
書包	沒有資料	茶點	沒有資料
課本	沒有資料	練習簿 / 作業	沒有資料
文具	沒有資料	寢具	沒有資料

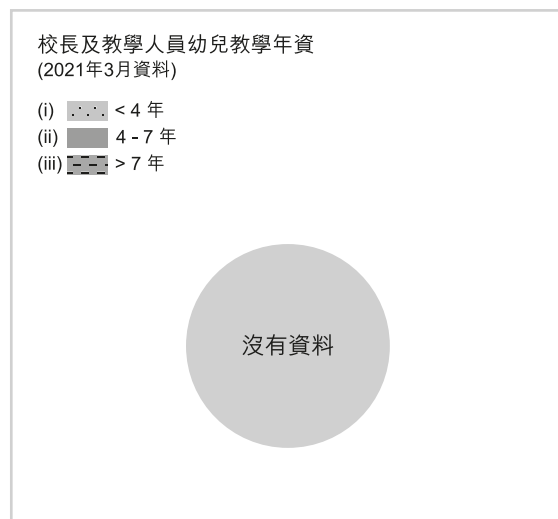
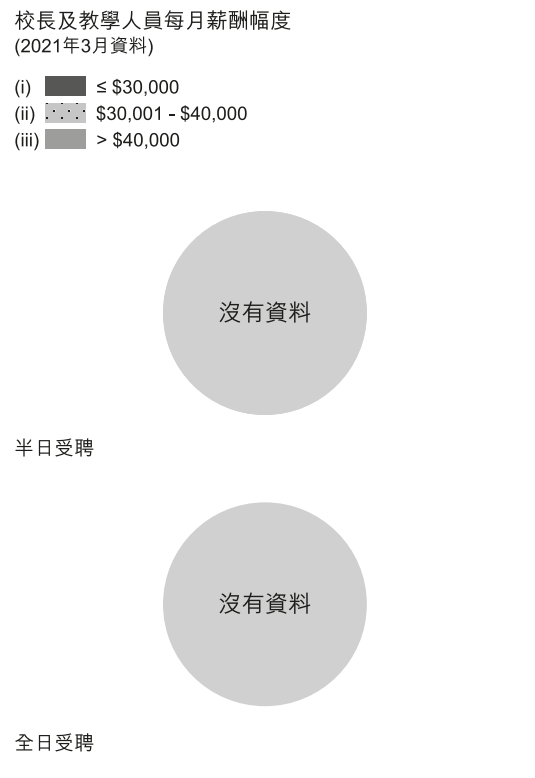



中西區

地址：香港皇后大道西 513-519 號尼斯花園地下 A 舖及 1 樓

學校編號 603724

電話：2336 3232, 2348 8366

傳真：2336 3526

校址編號 0001

## 學校資料

學校類別	私立獨立
學生類別	男女
校監姓名	伍勵強先生
校長姓名	沒有資料
創校年份	2016
已使用課室的總容額 (2020年9月資料)	75
註冊課室數目	7
戶外遊戲場地	沒有
室內遊戲場地	有
音樂室	有
其他特別室 / 場地	閱讀區、探索區
校長及教學人員總人數 (2020年10月資料) *	11
學校網址	http://www.mansangkg.edu.hk

校長及教學人員學歷及人數  
(2020年10月資料)\*

學歷	
持有學位	8
非持有學位	3
專業資格	
幼兒教育證書或以上	11
合格幼稚園教師	0
其他師資訓練	0
合格助理幼稚園教師	0
其他	0

\* 不包括任職0-2歲級別之教師

## 師生比例 (2020年10月資料)

上午時段師生比例	1 : 8.8
下午時段師生比例	1 : 3.7
上述比例包括 2-3 歲班級	有

## 學生人數 (2020年10月資料)

	幼兒班	低班	高班	總數
上午班	10	12	11	33
下午班	0	0	0	0
全日班	8	7	3	18

## 全年學費 (2021 / 22學年)

		幼兒班	低班	高班
全年學費 (期數)	上午班	\$68,208 (12)	\$68,208 (12)	\$68,208 (12)
	下午班	\$66,420 (12)	\$66,420 (12)	\$66,420 (12)
	全日班	\$94,740 (12)	\$94,740 (12)	\$94,740 (12)

有關學費資料詳情，請參看收費證明書。

## 幼兒服務 (2020年10月資料)

提供2-3歲幼兒服務	有	提供2歲以下幼兒服務	沒有
收費水平 (全年)	\$66,120 (半日)	收錄2-3歲級別兒童人數	57
	\$104,580 (全日)	參加幼兒中心資助計劃	沒有
提供暫托服務	沒有	提供延長服務時間	沒有

課程資料	
課程類別：本地	
課程規劃	
<p>《幼稚園教育課程指引》釐定中文課程及配合幼兒發展的校本英語課程；著重品德培育，推行香港教育學院「比比和朋友」之情緒健康課程，提升幼兒情緒智商；班主任由兩位中外籍老師擔任，以英語、粵語及普通話為教學語言，英語課程由專業外籍老師任教，並配合資訊科技的運用，加強幼兒學習兩文三語的能力</p>	
學習 / 教學模式及活動	
<p>以主題學習及兒童設計活動互相配合，引導幼兒從遊戲中學習；定期參與社區活動、戶外學習、參觀活動等，擴闊幼兒視野、激發幼兒的學習動機及探索精神；制服團隊訓練及多元化的興趣活動，如跆拳道、英語話劇班等；採用「玩具圖書館 CPM」學具，因應個別差異進行玩、學，促進學能發展</p>	
兒童學習經驗評估	
<p>由老師、家長和幼兒共同參與，透過持續觀察幼兒表現，以紀錄、訪談及分析，瞭解學習進度，並建立個人學習檔案。</p>	

學校特色	
學校使命及抱負	
<p>教養孩童，使他走當行的路，就是到老，他也不偏離。我們深信每個幼兒都是獨特的個體，營造一個自然愉快、多元化的教學環境，啟發幼兒主動在已有的經驗和能力的基礎上建構知識，促進幼兒在體能、智能、語言、社交、情緒和美感的均衡發展。本園是「國際啟發潛能教育聯盟」的成員，目標將校園設計成一所令人嚮往的學校及讓每一位幼兒的潛能得以啟發，於 2019 年頒發「成就大獎」</p>	
對學生支援	
<p>編訂新生入學指引，安排漸進式上課時間；帶領幼兒參觀小學、安排模擬小學上課及協助申請升讀小一；與社區機構協作，照顧有需要的家庭及個別輔導或轉介；提供圖書、玩具等資源</p>	
對非華語學童的支援	
<p>安排翻譯 / 傳譯服務；建構豐富學習中文的語言環境；與非政府機構協作以建構融合校園；促進教師參加專業發展計劃，建立幫助非華語學童學習中文的策略；參加由教育局舉辦的校本專業支援計劃。</p>	
對有特殊需要的學童的支援	
<p>正在參與到校學前康復服務。香港小童群益會</p>	
與家長聯繫	
家長教師會：沒有資料	
其他家長活動 / 聯繫	
<p>推行家長協作計劃：家長義工、家長觀課、家長資源角；親子伴讀計劃、好行為獎勵計劃等；親子活動：節日慶祝會、旅行、運動會、同樂日、專題教育講座、舞台表演；</p>	

主要代辦項目參考價目 (2020 / 21 學年)			
夏季校服	沒有資料	冬季校服	沒有資料
書包	沒有資料	茶點	沒有資料
課本	沒有資料	練習簿 / 作業	沒有資料
文具	沒有資料	寢具	沒有資料

校長及教學人員每月薪酬幅度  
(2021年3月資料)

- (i) ≤ \$30,000
- (ii) \$30,001 - \$40,000
- (iii) > \$40,000

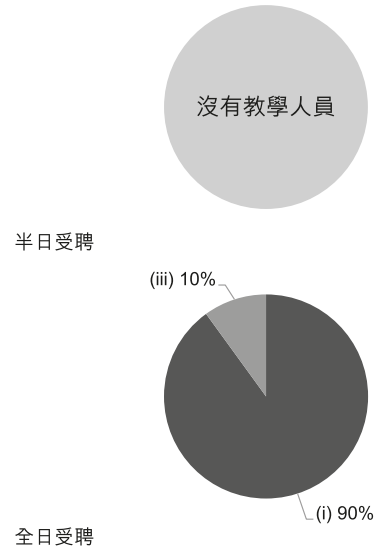

校長及教學人員幼兒教學年資  
(2021年3月資料)

- (i) < 4 年
- (ii) 4 - 7 年
- (iii) > 7 年

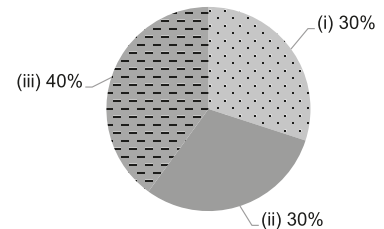

2019/20年度學校開支資料

開支帳目經核數師審核 沒有資料

- (i) 校長及教學人員薪酬
- (ii) 非教學人員薪酬
- (iii) 租金、管理費、差餉及地租
- (iv) 教學用品
- (v) 員工培訓及專業發展
- (vi) 其他開支





學校資料	
學校類別	私立獨立
學生類別	男女
校監姓名	徐瑩女士
校長姓名	沒有資料
創校年份	2017
已使用課室的總容額 (2020年9月資料)	-
註冊課室數目	3
戶外遊戲場地	沒有資料
室內遊戲場地	有
音樂室	沒有資料
其他特別室 / 場地	沒有資料
校長及教學人員總人數 (2020年10月資料) *	-
學校網址	<a href="https://iws.edu.hk/">https://iws.edu.hk/</a>

校長及教學人員學歷及人數 (2020年10月資料)*	
學歷	
持有學位	-
非持有學位	-
專業資格	
幼兒教育證書或以上	-
合格幼稚園教師	-
其他師資訓練	-
合格助理幼稚園教師	-
其他	-

\* 不包括任職0-2歲級別之教師

師生比例 (2020年10月資料)	
上午時段師生比例	-
下午時段師生比例	-
上述比例包括 2-3 歲班級	-

學生人數 (2020年10月資料)				
	幼兒班	低班	高班	總數
上午班	-	-	-	-
下午班	-	-	-	-
全日班	-	-	-	-

全年學費 (2021 / 22學年)				
		幼兒班	低班	高班
全年學費 (期數)	上午班	\$105,600 (11)	\$105,600 (11)	\$105,600 (11)
	下午班	\$105,600 (11)	\$105,600 (11)	\$105,600 (11)
	全日班	-	-	-



有關學費資料詳情，請參看收費證明書。

幼兒服務 (2020年10月資料)			
提供2-3歲幼兒服務	-	提供2歲以下幼兒服務	-
收費水平 (全年)	- (半日)	收錄2-3歲級別兒童人數	-
	- (全日)	參加幼兒中心資助計劃	-
提供暫托服務	-	提供延長服務時間	-

課程資料	
課程類別：本地	
課程規劃	
<p>作為一所華德福學校，我們提供一個適合兒童發展、體驗式學習、富學術性的教育方法。我們的課程將藝術融入到的所有學科中，以提高和豐富學習內容。在幼稚園階段，華德福教育注重培養學生的身心均衡發展，正式的學術內容從一年級才開始引入。華德福教育旨在激發學生的終身學習熱情，使他們能夠充分發展自己的獨特能力。</p>	
學習 / 教學模式及活動	
沒有資料	
兒童學習經驗評估	
沒有資料	

學校特色	
學校使命及抱負	
<p>香港島首間華德福學校，採用華德福教育哲學，以兒童發展為本，栽培身（意志）、心（情感）、腦（思考）成長的全人教育。</p>	
對學生支援	
沒有資料	
對非華語學童的支援	
沒有資料	
對有特殊教育需要的學童的支援	
沒有資料	
與家長聯繫	
家長教師會：沒有資料	
其他家長活動 / 聯繫	
沒有資料	

主要代辦項目參考價目 (2020 / 21學年)			
夏季校服	沒有資料	冬季校服	沒有資料
書包	沒有資料	茶點	沒有資料
課本	沒有資料	練習簿 / 作業	沒有資料
文具	沒有資料	寢具	沒有資料

校長及教學人員每月薪酬幅度 (2021年3月資料)	
(i)	■ ≤ \$30,000
(ii)	■ \$30,001 - \$40,000
(iii)	■ > \$40,000
 <p>沒有資料</p>	
半日受聘	
 <p>沒有資料</p>	
全日受聘	

校長及教學人員幼兒教學年資 (2021年3月資料)	
(i)	■ < 4 年
(ii)	■ 4 - 7 年
(iii)	■ > 7 年
 <p>沒有資料</p>	

2019/20年度學校開支資料	
開支帳目經核數師審核	沒有資料
(i)	■ 校長及教學人員薪酬
(ii)	■ 非教學人員薪酬
(iii)	■ 租金、管理費、差餉及地租
(iv)	■ 教學用品
(v)	■ 員工培訓及專業發展
(vi)	■ 其他開支
 <p>沒有資料</p>	



LES PETITS LASCARS FRENCH INTERNATIONAL  
PRESCHOOL  
(Name in the past: LES PETITS LASCARS INTERNATIONAL  
KINDERGARTEN (CENTRAL))

沒有參加  
2021/22 學年幼稚園教育計劃

中西區

地址：香港中環威靈頓街 56 及 58 號威寧大廈 3 樓 301 及 302 室

學校編號 614904

電話：2526 8892

傳真：-

校址編號 0001

學校資料	
學校類別	私立獨立
學生類別	男女
校監姓名	MS CHASSET ABADIE DOMINIQUE BERTHE
校長姓名	莫敏詩女士
創校年份	沒有資料
已使用課室的總容額 (2020年9月資料)	45
註冊課室數目	沒有資料
戶外遊戲場地	沒有資料
室內遊戲場地	沒有資料
音樂室	沒有資料
其他特別室 / 場地	沒有資料
校長及教學人員總人數 (2020年10月資料) *	5
學校網址	http://www.petitslascars.com

校長及教學人員學歷及人數 (2020年10月資料)*	
學歷	
持有學位	3
非持有學位	2
專業資格	
幼兒教育證書或以上	4
合格幼稚園教師	1
其他師資訓練	0
合格助理幼稚園教師	0
其他	0

\* 不包括任職0-2歲級別之教師

師生比例 (2020年10月資料)	
上午時段師生比例	1 : 4.6
下午時段師生比例	1 : 0.0
上述比例包括 2-3 歲班級	沒有

學生人數 (2020年10月資料)				
	幼兒班	低班	高班	總數
上午班	12	9	2	23
下午班	0	0	0	0
全日班	0	0	0	0

全年學費 (2021 / 22學年)				
		幼兒班	低班	高班
全年學費 (期數)	上午班	\$82,500 (10)	\$82,500 (10)	\$82,500 (10)
	下午班	\$72,500 (10)	\$72,500 (10)	\$72,500 (10)
	全日班	-	-	-

有關學費資料詳情，請參看收費證明書。

幼兒服務 (2020年10月資料)			
提供2-3歲幼兒服務	-	提供2歲以下幼兒服務	-
收費水平 (全年)	- (半日)	收錄2-3歲級別兒童人數	0
	- (全日)	參加幼兒中心資助計劃	-
提供暫托服務	-	提供延長服務時間	-

課程資料	
課程類別：非本地	
課程規劃	
沒有資料	
學習 / 教學模式及活動	
沒有資料	
兒童學習經驗評估	
沒有資料	

學校特色	
學校使命及抱負	
沒有資料	
對學生支援	
沒有資料	
對非華語學童的支援	
沒有資料	
對有特殊需要的學童的支援	
沒有資料	
與家長聯繫	
家長教師會：沒有資料	
其他家長活動 / 聯繫	
沒有資料	

主要代辦項目參考價目 (2020 / 21學年)			
夏季校服	沒有資料	冬季校服	沒有資料
書包	沒有資料	茶點	沒有資料
課本	沒有資料	練習簿 / 作業	沒有資料
文具	沒有資料	寢具	沒有資料

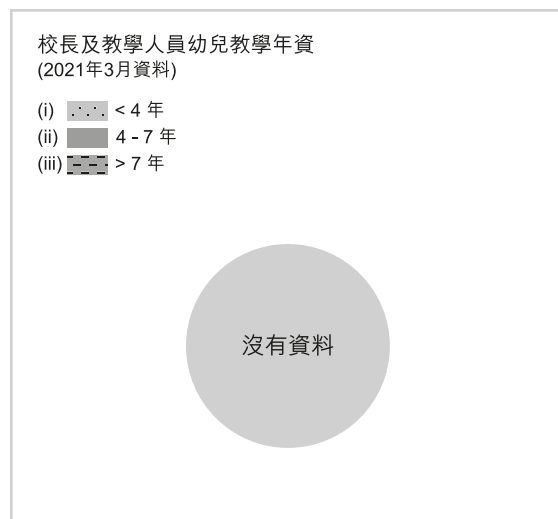
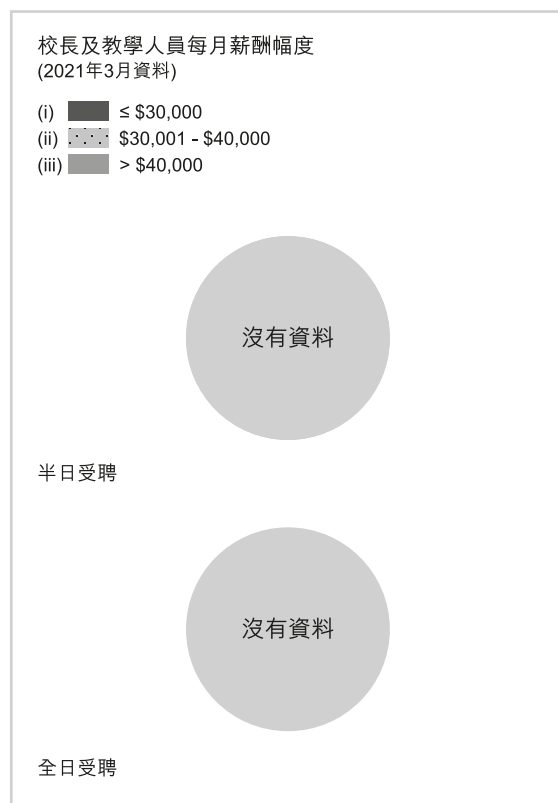





中西區

地址 : 香港干諾道西 165-166 號偉景閣地下 C 舖及1樓

學校編號 613037

電話 : 3898 4670

傳真 : 2638 5493

校址編號 0001

## 學校資料

學校類別	私立獨立
學生類別	男女
校監姓名	蘇婕女士
校長姓名	MRS MCNALTY JACQUELINE ANNE
創校年份	2019
已使用課室的總容額 (2020年9月資料)	131
註冊課室數目	4
戶外遊戲場地	沒有
室內遊戲場地	有
音樂室	有
其他特別室 / 場地	沒有中文資料
校長及教學人員總人數 (2020年10月資料) *	13
學校網址	<a href="https://www.malvernpreschool.hk">https://www.malvernpreschool.hk</a>

校長及教學人員學歷及人數  
(2020年10月資料)\*

學歷	
持有學位	13
非持有學位	0
專業資格	
幼兒教育證書或以上	12
合格幼稚園教師	0
其他師資訓練	0
合格助理幼稚園教師	0
其他	1

\* 不包括任職0-2歲級別之教師

## 師生比例 (2020年10月資料)

上午時段師生比例	1 : 5.5
下午時段師生比例	1 : 2.5
上述比例包括 2-3 歲班級	有

## 學生人數 (2020年10月資料)

	幼兒班	低班	高班	總數
上午班	25	19	0	44
下午班	11	4	0	15
全日班	0	0	0	0

## 全年學費 (2021 / 22學年)

		幼兒班	低班	高班
全年學費 (期數)	上午班	\$109,956 (11)	\$109,956 (11)	-
	下午班	\$109,956 (11)	\$109,956 (11)	-
	全日班	-	-	-

有關學費資料詳情，請參看收費證明書。

## 幼兒服務 (2020年10月資料)

提供2-3歲幼兒服務	有	提供2歲以下幼兒服務	沒有
收費水平 (全年)	\$107,800 (半日)	收錄2-3歲級別兒童人數	46
	- (全日)	參加幼兒中心資助計劃	沒有
提供暫托服務	沒有	提供延長服務時間	沒有

課程資料	
課程類別：非本地	
課程規劃	
沒有中文資料	
學習 / 教學模式及活動	
沒有中文資料	
兒童學習經驗評估	
沒有中文資料	

學校特色	
學校使命及抱負	
沒有中文資料	
對學生支援	
沒有中文資料	
對非華語學童的支援	
沒有資料	
對有特殊需要的學童的支援	
沒有資料	
與家長聯繫	
家長教師會：沒有資料	
其他家長活動 / 聯繫	
沒有中文資料	

主要代辦項目參考價目 (2020 / 21學年)			
夏季校服	沒有資料	冬季校服	沒有資料
書包	沒有資料	茶點	沒有
課本	沒有	練習簿 / 作業	沒有
文具	沒有	寢具	\$520 / 套

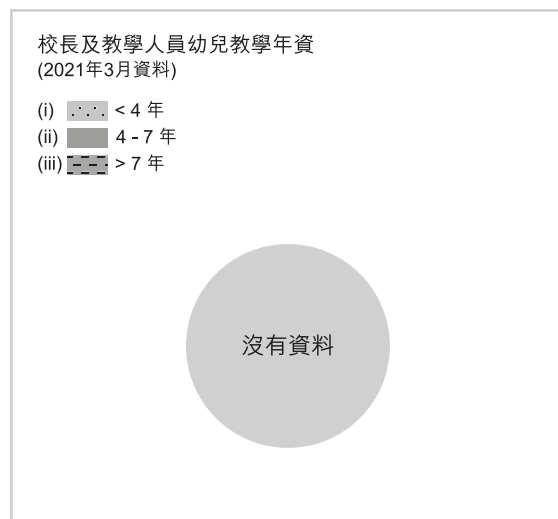
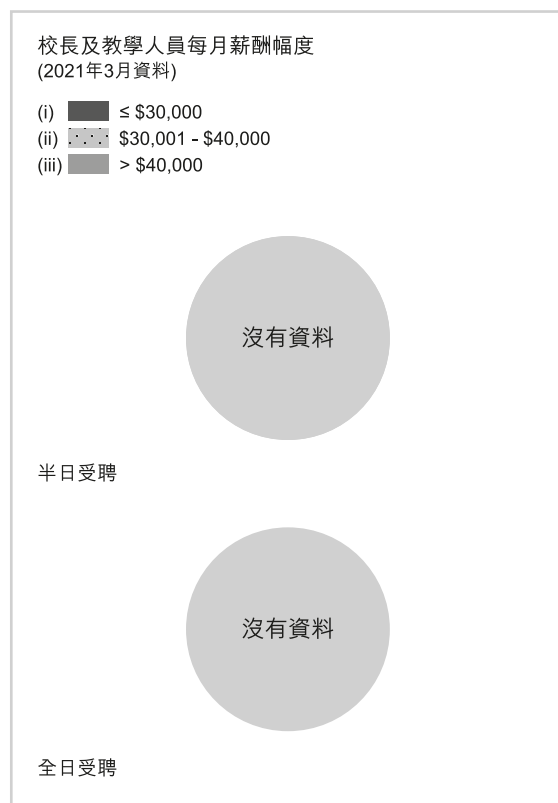



中西區

地址：香港堅尼地城卑路乍街 46A 號隆基大廈 1 樓及 1 樓平台

電話：2806 8383

傳真：2806 8500

沒有參加  
2021/22 學年幼稚園教育計劃

學校編號 603643

校址編號 0001

學校資料

學校類別	私立獨立
學生類別	男女
校監姓名	郭曉芝小姐
校長姓名	蔡慶菁女士
創校年份	2016
已使用課室的總容額 (2020年9月資料)	49
註冊課室數目	4
戶外遊戲場地	有
室內遊戲場地	有
音樂室	沒有
其他特別室 / 場地	圖書館、醫療室
校長及教學人員總人數 (2020年10月資料) *	13
學校網址	<a href="https://www.mightyoaks.edu.hk">https://www.mightyoaks.edu.hk</a>

校長及教學人員學歷及人數  
(2020年10月資料)\*

學歷	
持有學位	11
非持有學位	2
專業資格	
幼兒教育證書或以上	10
合格幼稚園教師	0
其他師資訓練	0
合格助理幼稚園教師	0
其他	3

\* 不包括任職0-2歲級別之教師

師生比例 (2020年10月資料)

上午時段師生比例	1 : 2.5
下午時段師生比例	1 : 0.0
上述比例包括 2-3 歲班級	有

學生人數 (2020年10月資料)

	幼兒班	低班	高班	總數
上午班	9	0	6	15
下午班	0	0	0	0
全日班	0	0	0	0

全年學費 (2021 / 22學年)

		幼兒班	低班	高班
全年學費 (期數)	上午班	\$66,000 (11)	\$60,000 (10)	\$60,000 (10)
	下午班	\$66,000 (11)	\$60,000 (10)	\$60,000 (10)
	全日班	-	-	-

有關學費資料詳情，請參看收費證明書。

幼兒服務 (2020年10月資料)

提供2-3歲幼兒服務	有	提供2歲以下幼兒服務	沒有
收費水平 (全年)	\$63,800 (半日)	收錄2-3歲級別兒童人數	17
	- (全日)	參加幼兒中心資助計劃	沒有
提供暫托服務	沒有	提供延長服務時間	沒有

課程資料	
課程類別：非本地	
課程規劃	
<p>我們的課程是早期幼兒教育專家根據奧恩幼兒的需要而設計的，課程設計基於兩個世界上最好的早期幼教教程：英國早期基礎階段課程和加拿大全日早教 — 幼稚園課程計劃。此外，我們非常注重品格教育、社交和情緒學習。我們把聖經中9個「聖靈果子」的特質融入到日常教學中。我們的目標是為幼兒提供一個設計獨特、快樂及全面發展的課程，致力於幫助幼兒建立良好的品格，以幼兒為中心推進學習活動。</p>	
學習 / 教學模式及活動	
主題教學、道德教育、社交和情緒學習	
兒童學習經驗評估	
持續性評估	

學校特色	
學校使命及抱負	
<p>我們的使命：幼兒在注重品格發展的教育環境中探索、學習、歡笑、關愛和共同成長。我們透過專注品格培養、以兒童為中心及富有吸引力的課程來促進這一點，使我們的學生從橡子長成公義的橡樹。我們的願景：- 幫助我們的學生發展卓越的學術能力，並透過自我認同，與他們的社區建立良好的關係 - 基於「聖靈果子」的九個特質奠定道德價值觀，使我們的學生認識這些價值觀念並將其運用到生活中 - 為家長提供各種工具，幫助他們成為正面榜樣</p>	
對學生支援	
將培養幼兒品格的元素融入於日常學習中，並把卓越的學術發展與道德操守相結合	
對非華語學童的支援	
建構豐富學習中文的語言環境。	
對有特殊需要的學童的支援	
正在參與到校學前康復服務。	
與家長聯繫	
家長教師會：沒有資料	
其他家長活動 / 聯繫	
<p>奧恩親子天地是一個由教育工作者和家長組成的多元集體，致力營造一個溫暖而開放的空間，為社區提供資源、知識和支持。我們對公眾開放，成員並不限於來自奧恩國際幼稚園的家長。奧恩親子天地為家長和家庭傭工提供不同的培訓課程，同時也提供各種充滿樂趣的活動，使家庭成員能夠在一個歡樂而安全的空間聚在一起，共同探索改善學校周邊社區的方法。所有這些都是服務於我們學校的使命：“我們提供內涵豐富的教育環境，關注個性發展，共同探索、學習、歡笑、關愛和成長，使我們的幼兒能夠從橡子成長為公義的橡樹。”</p>	

主要代辦項目參考價目 (2020 / 21學年)			
夏季校服	\$960 / 套	冬季校服	\$1,270 / 套
書包	\$260 / 個	茶點	\$0 / 年
課本	\$0 / 年	練習簿 / 作業	\$0 / 年
文具	沒有資料	寢具	沒有資料

校長及教學人員每月薪酬幅度 (2021年3月資料)

- (i) ≤ \$30,000
- (ii) \$30,001 - \$40,000
- (iii) > \$40,000

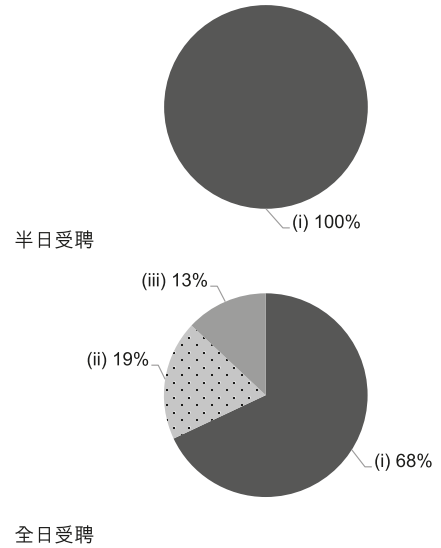

校長及教學人員幼兒教學年資 (2021年3月資料)

- (i) < 4 年
- (ii) 4 - 7 年
- (iii) > 7 年

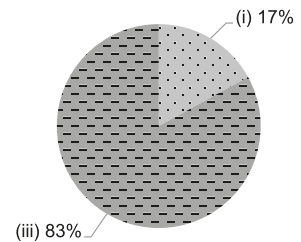

2019/20年度學校開支資料

開支帳目經核數師審核 沒有資料

- (i) 校長及教學人員薪酬
- (ii) 非教學人員薪酬
- (iii) 租金、管理費、差餉及地租
- (iv) 教學用品
- (v) 員工培訓及專業發展
- (vi) 其他開支

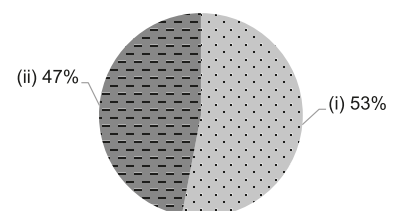



中西區

地址：香港中環波老道 10 號地下

學校編號 215724

電話：2525 0922

傳真：2530 5448

校址編號 0001

## 學校資料

學校類別	非牟利
學生類別	男女
校監姓名	MRS APPEL TERRI CRYSTAL-GIBBS
校長姓名	MS BAGUIO MARIA TERESA J
創校年份	沒有資料
已使用課室的總容額 (2020年9月資料)	218
註冊課室數目	沒有資料
戶外遊戲場地	沒有資料
室內遊戲場地	沒有資料
音樂室	沒有資料
其他特別室 / 場地	沒有資料
校長及教學人員總人數 (2020年10月資料) *	14
學校網址	<a href="http://www.smallworld.edu.hk">http://www.smallworld.edu.hk</a>

校長及教學人員學歷及人數  
(2020年10月資料)\*

學歷	
持有學位	13
非持有學位	1
專業資格	
幼兒教育證書或以上	10
合格幼稚園教師	0
其他師資訓練	1
合格助理幼稚園教師	0
其他	3

\* 不包括任職0-2歲級別之教師

## 師生比例 (2020年10月資料)

上午時段師生比例	1 : 8.4
下午時段師生比例	1 : 3.1
上述比例包括 2-3 歲班級	沒有

## 學生人數 (2020年10月資料)

	幼兒班	低班	高班	總數
上午班	76	41	0	117
下午班	18	22	0	40
全日班	0	0	0	0

## 全年學費 (2021 / 22學年)

		幼兒班	低班	高班
全年學費 (期數)	上午班	\$60,170 (10)	\$60,170 (10)	\$60,170 (10)
	下午班	\$60,170 (10)	\$60,170 (10)	\$60,170 (10)
	全日班	-	-	-

有關學費資料詳情，請參看收費證明書。

## 幼兒服務 (2020年10月資料)

提供2-3歲幼兒服務	-	提供2歲以下幼兒服務	-
收費水平 (全年)	- (半日)	收錄2-3歲級別兒童人數	0
	- (全日)	參加幼兒中心資助計劃	-
提供暫托服務	-	提供延長服務時間	-

課程資料	
課程類別：非本地	
課程規劃	
沒有資料	
學習 / 教學模式及活動	
沒有資料	
兒童學習經驗評估	
沒有資料	

學校特色	
學校使命及抱負	
沒有資料	
對學生支援	
沒有資料	
對非華語學童的支援	
沒有資料	
對有特殊需要的學童的支援	
沒有資料	
與家長聯繫	
家長教師會：沒有資料	
其他家長活動 / 聯繫	
沒有資料	

主要代辦項目參考價目 (2020 / 21學年)			
夏季校服	沒有資料	冬季校服	沒有資料
書包	沒有資料	茶點	沒有資料
課本	沒有資料	練習簿 / 作業	沒有資料
文具	沒有資料	寢具	沒有資料

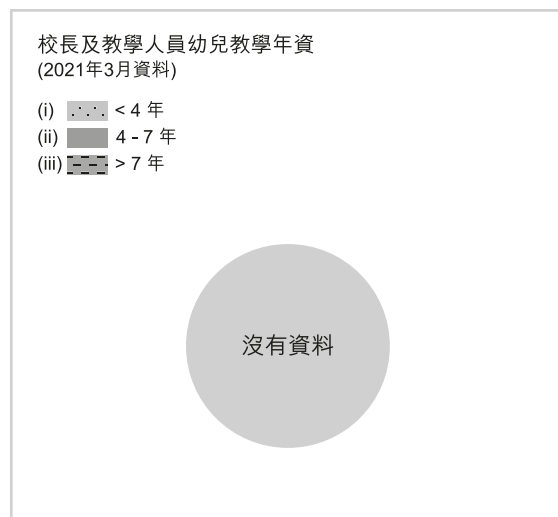
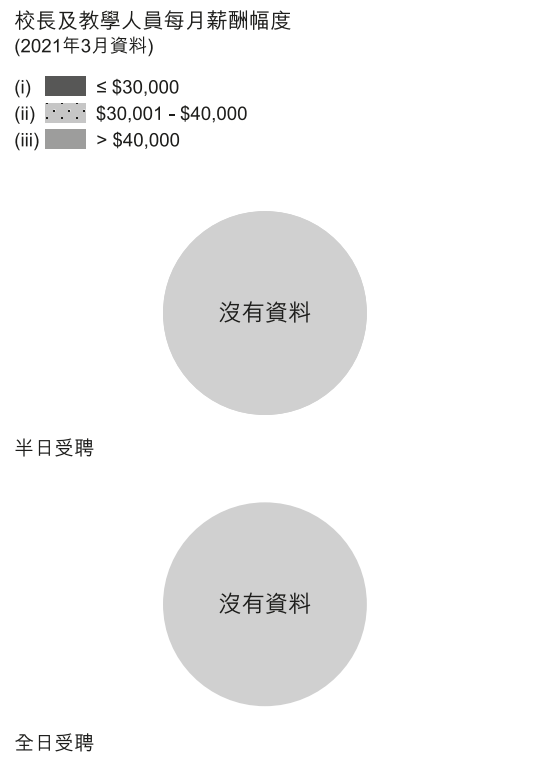



學校資料	
學校類別	非牟利
學生類別	男女
校監姓名	DR BLURTON ELIZABETH ULLMAN
校長姓名	DR BLURTON ELIZABETH ULLMAN
創校年份	沒有資料
已使用課室的總容額 (2020年9月資料)	40
註冊課室數目	沒有資料
戶外遊戲場地	沒有資料
室內遊戲場地	沒有資料
音樂室	沒有資料
其他特別室 / 場地	沒有資料
校長及教學人員總人數 (2020年10月資料) *	5
學校網址	<a href="http://www.ths.edu.hk">http://www.ths.edu.hk</a>

校長及教學人員資歷及人數 (2020年10月資料)*	
學歷	
持有學位	5
非持有學位	0
專業資格	
幼兒教育證書或以上	2
合格幼稚園教師	0
其他師資訓練	1
合格助理幼稚園教師	0
其他	2

\* 不包括任職0-2歲級別之教師

師生比例 (2020年10月資料)	
上午時段師生比例	1 : 5.8
下午時段師生比例	1 : 5.8
上述比例包括 2-3 歲班級	沒有

學生人數 (2020年10月資料)				
	幼兒班	低班	高班	總數
上午班	0	0	0	0
下午班	0	0	0	0
全日班	0	8	21	29

全年學費 (2021 / 22學年)				
		幼兒班	低班	高班
全年學費 (期數)	上午班	-	-	-
	下午班	-	-	-
	全日班	-	\$164,000 (10)	\$164,000 (10)

有關學費資料詳情，請參看收費證明書。

幼兒服務 (2020年10月資料)			
提供2-3歲幼兒服務	-	提供2歲以下幼兒服務	-
收費水平 (全年)	- (半日)	收錄2-3歲級別兒童人數	0
	- (全日)	參加幼兒中心資助計劃	-
提供暫托服務	-	提供延長服務時間	-

課程資料	
課程類別：非本地	
課程規劃	
沒有資料	
學習 / 教學模式及活動	
沒有資料	
兒童學習經驗評估	
沒有資料	

學校特色	
學校使命及抱負	
沒有資料	
對學生支援	
沒有資料	
對非華語學童的支援	
沒有資料	
對有特殊需要的學童的支援	
沒有資料	
與家長聯繫	
家長教師會：沒有資料	
其他家長活動 / 聯繫	
沒有資料	

主要代辦項目參考價目 (2020 / 21學年)			
夏季校服	沒有資料	冬季校服	沒有資料
書包	沒有資料	茶點	沒有資料
課本	沒有資料	練習簿 / 作業	沒有資料
文具	沒有資料	寢具	沒有資料

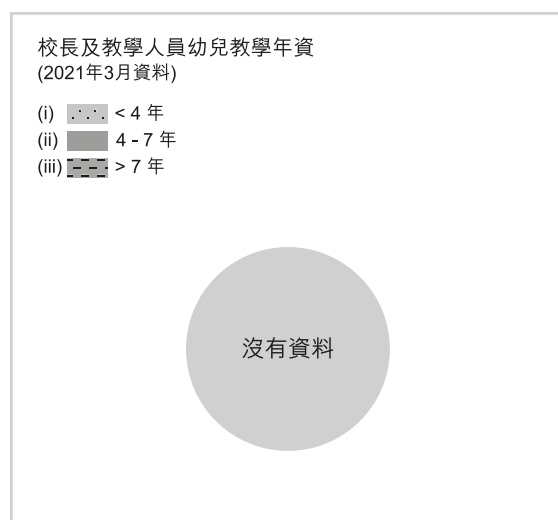
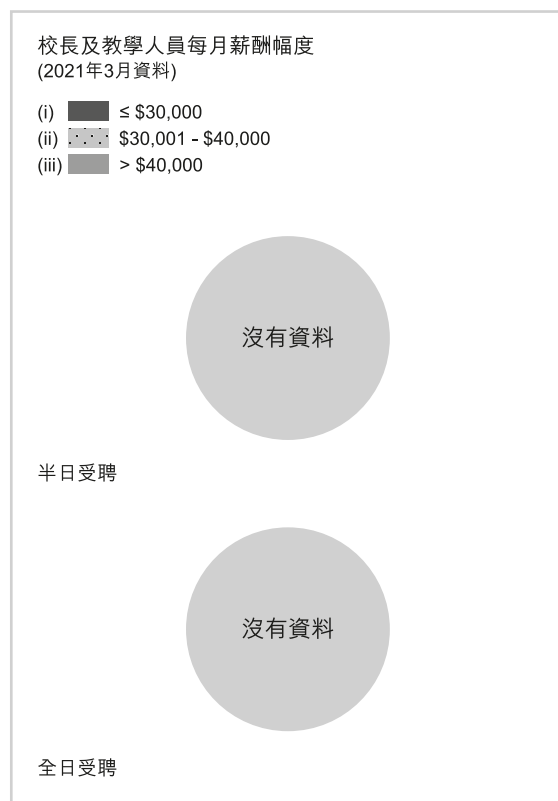





學校資料

學校類別	非牟利
學生類別	男女
校監姓名	甄孟義先生
校長姓名	譚沛怡女士
創校年份	2015
已使用課室的總容額 (2020年9月資料)	416
註冊課室數目	8
戶外遊戲場地	沒有
室內遊戲場地	有
音樂室	有
其他特別室 / 場地	• 木製攀爬架 • 烹飪坊 • 藝術坊 • 創客坊
校長及教學人員總人數 (2020年10月資料) *	24
學校網址	<a href="http://www.isf.edu.hk">http://www.isf.edu.hk</a>

校長及教學人員學歷及人數  
(2020年10月資料)\*

學歷	
持有學位	23
非持有學位	1
專業資格	
幼兒教育證書或以上	24
合格幼稚園教師	0
其他師資訓練	0
合格助理幼稚園教師	0
其他	0

\* 不包括任職0-2歲級別之教師

師生比例 (2020年10月資料)

上午時段師生比例	1 : 7.0
下午時段師生比例	1 : 7.0
上述比例包括 2-3 歲班級	沒有

學生人數 (2020年10月資料)

	幼兒班	低班	高班	總數
上午班	63	105	0	168
下午班	63	104	0	167
全日班	0	0	0	0

全年學費 (2021 / 22學年)

		幼兒班	低班	高班
全年學費 (期數)	上午班	\$130,130 (11)	\$130,130 (11)	\$130,130 (11)
	下午班	\$130,130 (11)	\$130,130 (11)	\$130,130 (11)
	全日班	-	-	-



有關學費資料詳情，請參看收費證明書。

幼兒服務 (2020年10月資料)

提供2-3歲幼兒服務	-	提供2歲以下幼兒服務	-
收費水平 (全年)	(半日)	收錄2-3歲級別兒童人數	0
	(全日)	參加幼兒中心資助計劃	-
提供暫托服務	-	提供延長服務時間	-

課程資料	
課程類別：非本地	
課程規劃	
<p>弘立幼稚園的課程以國際幼兒課程 (IEYC) 及弘立書院小一預備班的課程為基礎，結合了中、西方思想的精髓。我們的雙語課程以70%普通話及30%英語教授。學生可從豐富的學習經驗中認識自己及周邊的環境。弘立幼稚園課程的綜合、均衡和重視發問的教學模式充份利用孩子的好奇心和他們尋根問底的天性。每個學習單元的教授時間為數星期，讓孩子能集中和深入地學習與他們相關的課題。幼稚園的課程綜合了以下六個主要學習範疇：                      • 語文 • 幼兒數學 • 藝術與創意 • 大自然與生活 • 體能與健康 • 個人與群體</p>	
學習 / 教學模式及活動	
<p>我們的課程設計能靈活地配合每個兒童的學習和發展模式，並啟發學生建構新知識、對不同的做事方法進行思考、尋找關聯、理解不同的觀點。</p>	
兒童學習經驗評估	
<p>有效的評估方式對教與學有關鍵性的影響。教師通過一系列的評估程序衡量學生吸收的知識是教學過程的重要部分，這讓教師可以有效制定教學計劃以滿足學生需要。</p>	

校長及教學人員每月薪酬幅度  
(2021年3月資料)

- (i)  ≤ \$30,000
- (ii)  \$30,001 - \$40,000
- (iii)  > \$40,000



半日受聘



全日受聘

學校特色	
學校使命及抱負	
<p>弘立是一個由學習者組成的社群，思想、行動具有獨立性，根植於中華文化，擁有對全球的理解和體驗，永遠追求卓越。弘立的使命為推廣具備下列特質的教育：                      • 獨立性：培養創造力、批判性思維以及終身對學習的熱愛，包括在學術、個人和社交發展上的學習；                      • 中華：在獨特的中英雙語、東西雙文化環境中教育學生，該環境根植於由「八德一智」體現的恆久中華價值觀；及                      • 全球：通過體驗學習發展生活技能，啟發學生成為性格堅毅、具國際視野的地球護育者。</p>	
對學生支援	
<ul style="list-style-type: none"> <li>• 小班授課</li> <li>• 因材施教</li> <li>• 靈活的分組方式</li> </ul>	
對非華語學童的支援	
<ul style="list-style-type: none"> <li>• 沉浸式的普通話學習</li> <li>• 為非華語學生設計的資源</li> </ul>	
對有特殊需要的學童的支援	
沒有資料	
與家長聯繫	
家長教師會：沒有	
其他家長活動 / 聯繫	
<ul style="list-style-type: none"> <li>• 學生進度：學習檔案、學習報告和家長教師會議</li> <li>• 與家長的溝通：學校通告、單元通訊、每週通訊和電子郵件</li> <li>• 學校活動：年度親子旅行、運動會、講故事、校外研習和學習成果展</li> </ul>	







校長及教學人員幼兒教學年資  
(2021年3月資料)

- (i)  < 4 年
- (ii)  4 - 7 年
- (iii)  > 7 年



2019/20年度學校開支資料

開支帳目經核數師審核 沒有資料

- (i)  校長及教學人員薪酬
- (ii)  非教學人員薪酬
- (iii)  租金、管理費、差餉及地租
- (iv)  教學用品
- (v)  員工培訓及專業發展
- (vi)  其他開支



主要代辦項目參考價目 (2020 / 21學年)			
夏季校服	沒有	冬季校服	沒有
書包	沒有	茶點	\$0 / 年
課本	\$0 / 年	練習簿 / 作業	\$0 / 年
文具	\$0 / 年	寢具	\$0 / 套



中西區

地址：香港上環普仁街 17 號東輝花園 1 樓 1 室及閣樓

學校編號 548430

電話：2857 7007

傳真：2566 7188

校址編號 0004

學校資料	
學校類別	非牟利
學生類別	男女
校監姓名	MS SAWYER ANNE KATHLEEN
校長姓名	安白麗女士
創校年份	2002
已使用課室的總容額 (2020年9月資料)	74
註冊課室數目	4
戶外遊戲場地	沒有資料
室內遊戲場地	有
音樂室	沒有資料
其他特別室 / 場地	沒有資料
校長及教學人員總人數 (2020年10月資料) *	14
學校網址	<a href="https://www.ims.edu.hk">https://www.ims.edu.hk</a>

校長及教學人員學歷及人數 (2020年10月資料)*	
學歷	
持有學位	11
非持有學位	3
專業資格	
幼兒教育證書或以上	9
合格幼稚園教師	4
其他師資訓練	0
合格助理幼稚園教師	0
其他	1

\* 不包括任職0-2歲級別之教師

師生比例 (2020年10月資料)	
上午時段師生比例	1 : 5.3
下午時段師生比例	1 : 1.3
上述比例包括 2-3 歲班級	沒有

學生人數 (2020年10月資料)				
	幼兒班	低班	高班	總數
上午班	32	24	0	56
下午班	0	0	0	0
全日班	0	0	18	18

全年學費 (2021 / 22學年)				
		幼兒班	低班	高班
全年學費 (期數)	上午班	\$121,500 (10)	\$121,500 (10)	-
	下午班	-	-	-
	全日班	-	\$164,800 (10)	\$174,000 (10)

有關學費資料詳情，請參看收費證明書。

幼兒服務 (2020年10月資料)			
提供2-3歲幼兒服務	-	提供2歲以下幼兒服務	-
收費水平 (全年)	- (半日)	收錄2-3歲級別兒童人數	0
	- (全日)	參加幼兒中心資助計劃	-
提供暫托服務	-	提供延長服務時間	-

課程資料	
課程類別：非本地	
課程規劃	
沒有資料	
學習 / 教學模式及活動	
沒有資料	
兒童學習經驗評估	
沒有資料	

學校特色	
學校使命及抱負	
沒有資料	
對學生支援	
沒有資料	
對非華語學童的支援	
增聘教學人員 / 教學助理以支援非華語學童學習中文；建構豐富學習中文的語言環境；建構共融校園以促進學生的融合。	
對有特殊需要的學童的支援	
沒有資料	
與家長聯繫	
家長教師會：有	
其他家長活動 / 聯繫	
沒有資料	

主要代辦項目參考價目 (2020 / 21學年)			
夏季校服	沒有資料	冬季校服	沒有資料
書包	沒有資料	茶點	沒有
課本	沒有	練習簿 / 作業	沒有
文具	沒有	寢具	沒有

校長及教學人員每月薪酬幅度  
(2021年3月資料)

- (i) ≤ \$30,000
- (ii) \$30,001 - \$40,000
- (iii) > \$40,000

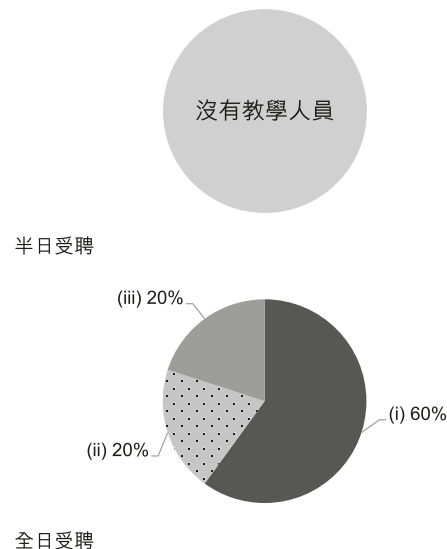

校長及教學人員幼兒教學年資  
(2021年3月資料)

- (i) < 4 年
- (ii) 4 - 7 年
- (iii) > 7 年

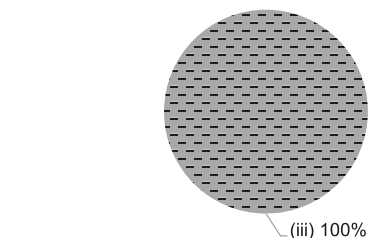

2019/20年度學校開支資料

開支帳目經核數師審核 沒有資料

- (i) 校長及教學人員薪酬
- (ii) 非教學人員薪酬
- (iii) 租金、管理費、差餉及地租
- (iv) 教學用品
- (v) 員工培訓及專業發展
- (vi) 其他開支



沒有參加  
2021/22 學年幼稚園教育計劃

中西區

地址：香港堅尼地城爹核士街3號C厚和大廈1樓及2樓

學校編號 602248

電話：2817 2011

傳真：2817 2933

校址編號 0001

## 學校資料

學校類別	私立獨立
學生類別	男女
校監姓名	MRS RAZAVI GHAZALEH
校長姓名	莊素芬女士
創校年份	沒有資料
已使用課室的總容額 (2020年9月資料)	102
註冊課室數目	6
戶外遊戲場地	沒有資料
室內遊戲場地	有
音樂室	沒有資料
其他特別室 / 場地	沒有資料
校長及教學人員總人數 (2020年10月資料) *	5
學校網址	<a href="https://www.woodlandschools.com/our-schools">https://www.woodlandschools.com/our-schools</a>

校長及教學人員學歷及人數  
(2020年10月資料)\*

學歷	
持有學位	5
非持有學位	0
專業資格	
幼兒教育證書或以上	4
合格幼稚園教師	1
其他師資訓練	0
合格助理幼稚園教師	0
其他	0

\* 不包括任職0-2歲級別之教師

## 師生比例 (2020年10月資料)

上午時段師生比例	1 : 6.8
下午時段師生比例	1 : 1.4
上述比例包括 2-3 歲班級	沒有

## 學生人數 (2020年10月資料)

	幼兒班	低班	高班	總數
上午班	10	24	0	34
下午班	0	7	0	7
全日班	0	0	0	0

## 全年學費 (2021 / 22學年)

		幼兒班	低班	高班
全年學費 (期數)	上午班	\$114,240 (12)	\$114,240 (12)	\$114,240 (12)
	下午班	\$114,240 (12)	\$114,240 (12)	\$114,240 (12)
	全日班	-	-	-

有關學費資料詳情，請參看收費證明書。

## 幼兒服務 (2020年10月資料)

提供2-3歲幼兒服務	-	提供2歲以下幼兒服務	-
收費水平 (全年)	(半日)	收錄2-3歲級別兒童人數	0
	(全日)	參加幼兒中心資助計劃	-
提供暫托服務	-	提供延長服務時間	-

課程資料	
課程類別：非本地	
課程規劃	
沒有資料	
學習 / 教學模式及活動	
沒有資料	
兒童學習經驗評估	
沒有資料	

學校特色	
學校使命及抱負	
沒有資料	
對學生支援	
沒有資料	
對非華語學童的支援	
沒有資料	
對有特殊需要的學童的支援	
沒有資料	
與家長聯繫	
家長教師會：沒有資料	
其他家長活動 / 聯繫	
沒有資料	

主要代辦項目參考價目 (2020 / 21學年)			
夏季校服	沒有資料	冬季校服	沒有資料
書包	沒有資料	茶點	沒有資料
課本	沒有資料	練習簿 / 作業	沒有資料
文具	沒有資料	寢具	沒有資料

校長及教學人員每月薪酬幅度  
(2021年3月資料)

- (i) ≤ \$30,000
- (ii) \$30,001 - \$40,000
- (iii) > \$40,000



校長及教學人員幼兒教學年資  
(2021年3月資料)

- (i) < 4 年
- (ii) 4 - 7 年
- (iii) > 7 年

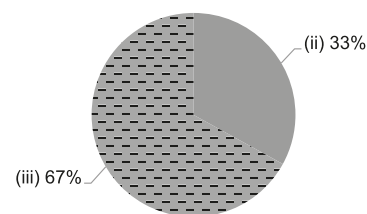

2019/20年度學校開支資料

開支帳目經核數師審核 沒有資料

- (i) 校長及教學人員薪酬
- (ii) 非教學人員薪酬
- (iii) 租金、管理費、差餉及地租
- (iv) 教學用品
- (v) 員工培訓及專業發展
- (vi) 其他開支





# THE WOODLAND MONTESSORI PRE-SCHOOL (CAINE ROAD)

沒有參加  
2021/22 學年幼稚園教育計劃

中西區

地址：香港堅道 110-118 號安峰大廈 1 樓至 2 樓

學校編號 594725

電話：2549 1211

傳真：2549 9011

校址編號 0001

## 學校資料

學校類別	私立獨立
學生類別	男女
校監姓名	MRS RAZAVI GHAZALEH
校長姓名	莊素芬女士
創校年份	沒有資料
已使用課室的總容額 (2020年9月資料)	327
註冊課室數目	7
戶外遊戲場地	沒有資料
室內遊戲場地	有
音樂室	沒有資料
其他特別室 / 場地	沒有資料
校長及教學人員總人數 (2020年10月資料) *	18
學校網址	<a href="https://www.woodlandschools.com/our-schools">https://www.woodlandschools.com/our-schools</a>

## 校長及教學人員學歷及人數 (2020年10月資料)\*

學歷	
持有學位	12
非持有學位	6
專業資格	
幼兒教育證書或以上	15
合格幼稚園教師	2
其他師資訓練	1
合格助理幼稚園教師	0
其他	0

\* 不包括任職0-2歲級別之教師

## 師生比例 (2020年10月資料)

上午時段師生比例	1 : 9.9
下午時段師生比例	1 : 2.8
上述比例包括 2-3 歲班級	有

## 學生人數 (2020年10月資料)

	幼兒班	低班	高班	總數
上午班	70	64	17	151
下午班	17	27	6	50
全日班	0	0	0	0

## 全年學費 (2021 / 22學年)

		幼兒班	低班	高班
全年學費 (期數)	上午班	\$130,440 (12)	\$130,440 (12)	\$130,440 (12)
	下午班	\$130,440 (12)	\$130,440 (12)	\$130,440 (12)
	全日班	-	-	-

有關學費資料詳情，請參看收費證明書。

## 幼兒服務 (2020年10月資料)

提供2-3歲幼兒服務	有	提供2歲以下幼兒服務	沒有
收費水平 (全年)	\$33,600 (半日)	收錄2-3歲級別兒童人數	28
	- (全日)	參加幼兒中心資助計劃	沒有
提供暫托服務	沒有	提供延長服務時間	沒有

課程資料	
課程類別：非本地	
課程規劃	
沒有資料	
學習 / 教學模式及活動	
沒有資料	
兒童學習經驗評估	
沒有資料	

學校特色	
學校使命及抱負	
沒有資料	
對學生支援	
沒有資料	
對非華語學童的支援	
沒有資料	
對有特殊需要的學童的支援	
沒有資料	
與家長聯繫	
家長教師會：沒有資料	
其他家長活動 / 聯繫	
沒有資料	

主要代辦項目參考價目 (2020 / 21學年)			
夏季校服	沒有資料	冬季校服	沒有資料
書包	沒有資料	茶點	沒有資料
課本	沒有資料	練習簿 / 作業	沒有資料
文具	沒有資料	寢具	沒有資料

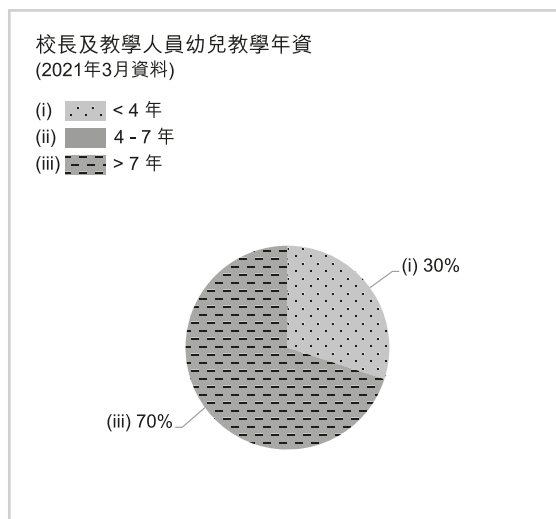
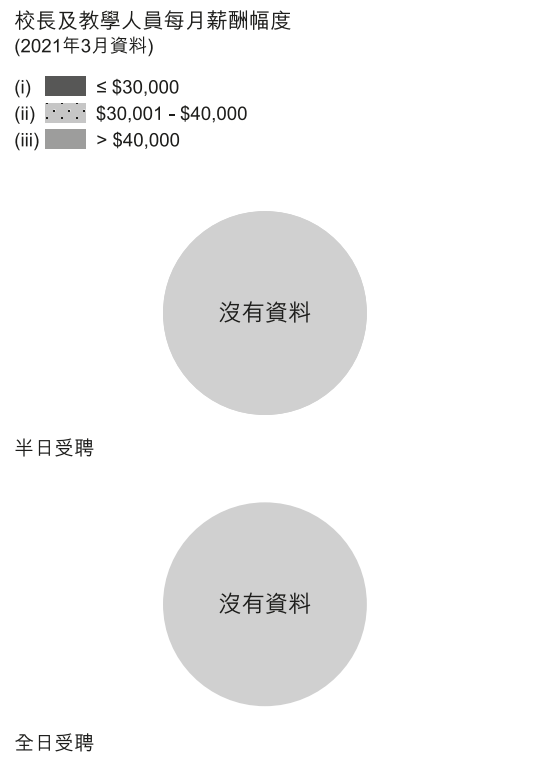





中西區

地址 : 香港半山堅道 5 號寶林閣地下 B 號舖

學校編號 593133

電話 : 2529 2288

傳真 : 2507 5445

校址編號 0001

學校資料

學校類別	私立獨立
學生類別	男女
校監姓名	李炎玲女士
校長姓名	吳灼敏女士
創校年份	沒有資料
已使用課室的總容額 (2020年9月資料)	25
註冊課室數目	沒有資料
戶外遊戲場地	沒有資料
室內遊戲場地	沒有資料
音樂室	沒有資料
其他特別室 / 場地	沒有資料
校長及教學人員總人數 (2020年10月資料) *	5
學校網址	http://www.tutortime.com.hk

校長及教學人員學歷及人數  
(2020年10月資料)\*

學歷	
持有學位	4
非持有學位	1
專業資格	
幼兒教育證書或以上	5
合格幼稚園教師	0
其他師資訓練	0
合格助理幼稚園教師	0
其他	0

\* 不包括任職0-2歲級別之教師

師生比例 (2020年10月資料)

上午時段師生比例	1 : 4.2
下午時段師生比例	1 : 0.0
上述比例包括 2-3 歲班級	有

學生人數 (2020年10月資料)

	幼兒班	低班	高班	總數
上午班	10	0	0	10
下午班	0	0	0	0
全日班	0	0	0	0

全年學費 (2021 / 22學年)

		幼兒班	低班	高班
全年學費 (期數)	上午班	\$123,750 (11)	-	-
	下午班	\$123,750 (11)	-	-
	全日班	-	-	-

有關學費資料詳情，請參看收費證明書。

幼兒服務 (2020年10月資料)

提供2-3歲幼兒服務	有	提供2歲以下幼兒服務	沒有
收費水平 (全年)	\$129,960 (半日)	收錄2-3歲級別兒童人數	11
	- (全日)	參加幼兒中心資助計劃	沒有
提供暫托服務	沒有	提供延長服務時間	沒有

課程資料	
課程類別：非本地	
課程規劃	
沒有資料	
學習 / 教學模式及活動	
沒有資料	
兒童學習經驗評估	
沒有資料	

學校特色	
學校使命及抱負	
沒有資料	
對學生支援	
沒有資料	
對非華語學童的支援	
沒有資料	
對有特殊需要的學童的支援	
沒有資料	
與家長聯繫	
家長教師會：沒有資料	
其他家長活動 / 聯繫	
沒有資料	

主要代辦項目參考價目 (2020 / 21學年)			
夏季校服	沒有資料	冬季校服	沒有資料
書包	沒有資料	茶點	沒有資料
課本	沒有資料	練習簿 / 作業	沒有資料
文具	沒有資料	寢具	沒有資料

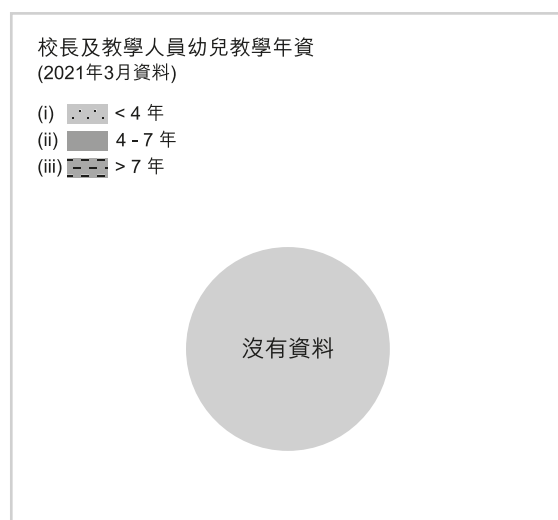
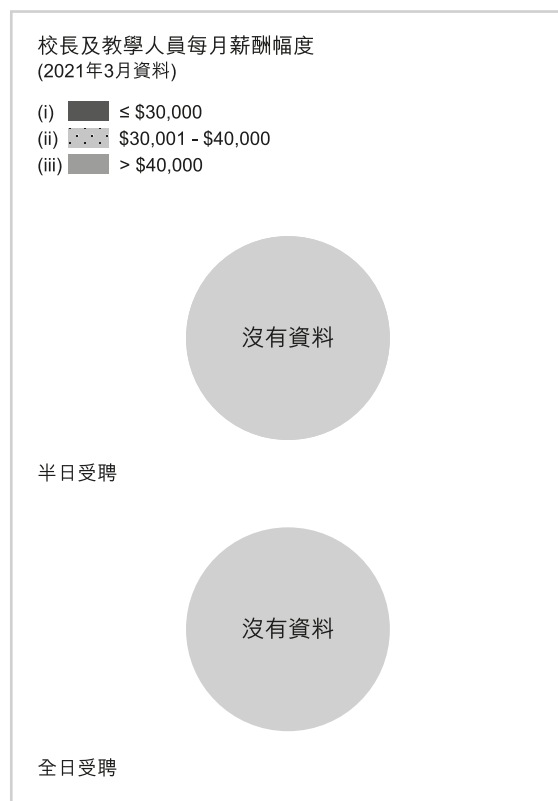



中西區

地址：香港卑路乍街 8 號西寶城 3 樓

學校編號 542164

電話：2542 7001

傳真：2542 7006

校址編號 0001

## 學校資料

學校類別	私立獨立
學生類別	男女
校監姓名	余雅穎女士
校長姓名	何綺玲女士
創校年份	2001
已使用課室的總容額 (2020年9月資料)	330
註冊課室數目	8
戶外遊戲場地	沒有
室內遊戲場地	有
音樂室	有
其他特別室 / 場地	兒童圖書館、光影探究室、創客實驗室及家長休閒座
校長及教學人員總人數 (2020年10月資料) *	25
學校網址	http://www.victoria.edu.hk

校長及教學人員學歷及人數  
(2020年10月資料)\*

學歷	
持有學位	25
非持有學位	0
專業資格	
幼兒教育證書或以上	24
合格幼稚園教師	0
其他師資訓練	0
合格助理幼稚園教師	0
其他	1

\* 不包括任職0-2歲級別之教師

## 師生比例 (2020年10月資料)

上午時段師生比例	1 : 6.0
下午時段師生比例	1 : 6.4
上述比例包括 2-3 歲班級	有

## 學生人數 (2020年10月資料)

	幼兒班	低班	高班	總數
上午班	54	44	15	113
下午班	26	41	54	121
全日班	0	0	0	0

## 全年學費 (2021 / 22學年)

		幼兒班	低班	高班
全年學費 (期數)	上午班	\$105,215 (11)	\$96,000 (10)	\$97,790 (10)
	下午班	\$105,215 (11)	\$96,000 (10)	\$97,790 (10)
	全日班	-	-	\$171,440 (10)

有關學費資料詳情，請參看收費證明書。





## 幼兒服務 (2020年10月資料)





提供2-3歲幼兒服務	有	提供2歲以下幼兒服務	沒有
收費水平 (全年)	\$109,956 (半日)	收錄2-3歲級別兒童人數	76
	- (全日)	參加幼兒中心資助計劃	沒有
提供暫托服務	沒有	提供延長服務時間	沒有

課程資料	
課程類別：本地	
課程規劃	
<p>國際文憑課程（小學項目）；哥倫比亞大學「教師學院讀寫計劃」(TCRWP at Columbia University)；哈佛大學教育研究院 Project Zero「創客學習」。本園為國際文憑世界學校 (IB World School)，國際文憑課程（小學項目）(PYP) 是以孩子為中心的探索性課程，藉多元化的小組探索活動來培養孩子國際視野。課程具有全球重要性的六個超學科主題為主導，重點強調能動性的學習模式。課程在六個學科領域中習得的知識和學習方法對它們開展探索，培養幼兒不同學習者的目標。其中六個學科領域包括語言、數學、科學、社會學、藝術以及個人教育、社交教育和體育。而十個學習者目標包括：培養孩子成為一位積極探究、知識淵博、勤於思考、善於交流、堅持原則、胸襟開闊、懂得關愛、勇於嘗試、全面發展和及時反思的終身學習者。本園更發展以啟發幼兒的思考及探索模式為主的哈佛大學教育研究院 Project Zero - Maker Centered Learning (MCL)「創客學習」，「創客」教學旨在培育幼兒擁有「創客」(Maker) 特質，培養他們「思考、感受、關心」(Think, Feel, Care) 的思考模式，引發他們對一事一物構造認知的好奇，從建構和設計中學習，激發他們對藝術和設計的敏感，打造「敢創」精神。幼兒的語文發展亦非常重要，我們以美國哥倫比亞大學「教師學院讀寫計劃」(TCRWP at Columbia University) 為核心的中英文課程，運用於幼兒的語文學習及國際文憑課程探究活動中，為幼兒進行閱讀和寫作工作坊、分享閱讀、指導閱讀、朗讀、互動寫作、分享寫作和詞彙學習，讓幼兒學習不同的閱讀和寫作技巧。</p>	
學習 / 教學模式及活動	
<p>利用環境佈置及探究學習模式刺激幼兒，引發他們對事物的興趣，並透過探索、自我發現，從而培養他們主動學習的態度。教師亦會帶領幼兒走進社區，充分利用社區資源學習知識，重視幼兒的態度，技能及知識的培養。</p>	
兒童學習經驗評估	
<p>教師以觀察記錄作持續性評估，並透過兒童學習檔案進行分析，利用這些評估結果及詳盡的紀錄，教師能有效地計劃幼兒學習的內容。</p>	

學校特色	
學校使命及抱負	
<p>致力建設優良學與教環境，凝聚專業力量，培育學習者，在充滿關懷、信任、諒解、尊重和包容的氣氛中，使學生盡展多元潛能。</p>	
對學生支援	
<p>學期開始時，設立開課適應階段措施，讓幼兒漸進適應學校生活。舉辦家長日，教師與家長共商輔助幼兒的方法。為個別幼兒建立個案跟進記錄及提昇語文能力、升讀小學的支援。設有專業學習支援同事以協助家長及教師了解孩子的學習需要。</p>	
對非華語學童的支援	
沒有資料	
對有特殊需要的學童的支援	
沒有資料	
與家長聯繫	
家長教師會：有	
其他家長活動 / 聯繫	
<p>推行家長參助計劃（如家長義工、家長伴讀、家長課堂協助等）、親子閱讀計劃、舉辦家長日、親子運動會、家長茶聚、升讀小學分享會、親子海外交流團及家長教師講座等。</p>	

主要代辦項目參考價目 (2020 / 21學年)			
夏季校服	沒有資料	冬季校服	沒有資料
書包	沒有資料	茶點	沒有資料
課本	沒有資料	練習簿 / 作業	沒有資料
文具	沒有資料	寢具	沒有資料

校長及教學人員每月薪酬幅度 (2021年3月資料)	
(i) 	≤ \$30,000
(ii) 	\$30,001 - \$40,000
(iii) 	> \$40,000
 <p>沒有資料</p>	
<p>半日受聘</p>	
 <p>沒有資料</p>	
<p>全日受聘</p>	

校長及教學人員幼兒教學年資 (2021年3月資料)	
(i) 	< 4 年
(ii) 	4 - 7 年
(iii) 	> 7 年
 <p>沒有資料</p>	

2019/20年度學校開支資料	
開支帳目經核數師審核	沒有資料
(i) 	校長及教學人員薪酬
(ii) 	非教學人員薪酬
(iii) 	租金、管理費、差餉及地租
(iv) 	教學用品
(v) 	員工培訓及專業發展
(vi) 	其他開支
 <p>沒有資料</p>	



中西區

地址：香港堅尼地城士美菲路 85 號寶德大廈地下

學校編號 607215

電話：2595 9066

傳真：-

校址編號 0001

## 學校資料

學校類別	私立獨立
學生類別	男女
校監姓名	MS KENNY CONCETINA
校長姓名	MS JAMES TESSA MARY
創校年份	2016
已使用課室的總容額 (2020年9月資料)	166
註冊課室數目	6
戶外遊戲場地	有
室內遊戲場地	沒有資料
音樂室	沒有資料
其他特別室 / 場地	沒有資料
校長及教學人員總人數 (2020年10月資料) *	5
學校網址	http://www.wilderness.asia

校長及教學人員學歷及人數  
(2020年10月資料)\*

學歷	
持有學位	5
非持有學位	0
專業資格	
幼兒教育證書或以上	5
合格幼稚園教師	0
其他師資訓練	0
合格助理幼稚園教師	0
其他	0

\* 不包括任職0-2歲級別之教師

## 師生比例 (2020年10月資料)

上午時段師生比例	1 : 10.4
下午時段師生比例	1 : 0.8
上述比例包括 2-3 歲班級	沒有

## 學生人數 (2020年10月資料)

	幼兒班	低班	高班	總數
上午班	24	26	2	52
下午班	3	0	1	4
全日班	0	0	0	0

## 全年學費 (2021 / 22學年)

		幼兒班	低班	高班
全年學費 (期數)	上午班	\$99,800 (10)	\$99,800 (10)	\$99,800 (10)
	下午班	\$58,000 (10) - \$99,800 (10)	\$99,800 (10)	\$99,800 (10)
	全日班	-	-	-

有關學費資料詳情，請參看收費證明書。

## 幼兒服務 (2020年10月資料)

提供2-3歲幼兒服務	-	提供2歲以下幼兒服務	-
收費水平 (全年)	(半日)	收錄2-3歲級別兒童人數	0
	(全日)	參加幼兒中心資助計劃	-
提供暫托服務	-	提供延長服務時間	-

課程資料	
課程類別：非本地	
課程規劃	沒有資料
學習 / 教學模式及活動	沒有資料
兒童學習經驗評估	沒有資料

學校特色	
學校使命及抱負	沒有資料
對學生支援	沒有資料
對非華語學童的支援	沒有資料
對有特殊需要的學童的支援	沒有資料
與家長聯繫	家長教師會：沒有資料
其他家長活動 / 聯繫	沒有資料

主要代辦項目參考價目 (2020 / 21學年)			
夏季校服	沒有資料	冬季校服	沒有資料
書包	沒有資料	茶點	沒有資料
課本	沒有資料	練習簿 / 作業	沒有資料
文具	沒有資料	寢具	沒有資料

校長及教學人員每月薪酬幅度  
(2021年3月資料)

- (i) ≤ \$30,000
- (ii) \$30,001 - \$40,000
- (iii) > \$40,000

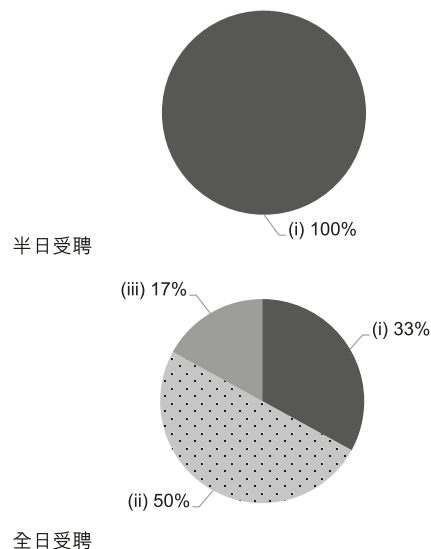

校長及教學人員幼兒教學年資  
(2021年3月資料)

- (i) < 4 年
- (ii) 4 - 7 年
- (iii) > 7 年

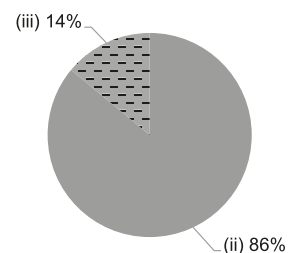

2019/20年度學校開支資料

開支帳目經核數師審核 沒有資料

- (i) 校長及教學人員薪酬
- (ii) 非教學人員薪酬
- (iii) 租金、管理費、差餉及地租
- (iv) 教學用品
- (v) 員工培訓及專業發展
- (vi) 其他開支





中西區

地址：香港中環堅道 129-133 號地下及 1 樓

學校編號 566284

電話：2546 2022

傳真：2857 9540

校址編號 0001

## 學校資料

學校類別	私立獨立
學生類別	男女
校監姓名	陸趙鈞鴻女士
校長姓名	陸麗明女士
創校年份	1986
已使用課室的總容額 (2020年9月資料)	-
註冊課室數目	3
戶外遊戲場地	有
室內遊戲場地	有
音樂室	沒有
其他特別室 / 場地	沒有
校長及教學人員總人數 (2020年10月資料) *	8
學校網址	http://www.wisely.edu.hk

校長及教學人員學歷及人數  
(2020年10月資料)\*

學歷	
持有學位	5
非持有學位	3
專業資格	
幼兒教育證書或以上	8
合格幼稚園教師	0
其他師資訓練	0
合格助理幼稚園教師	0
其他	0

\* 不包括任職0-2歲級別之教師

## 師生比例 (2020年10月資料)

上午時段師生比例	1 : 6.0
下午時段師生比例	1 : 1.9
上述比例包括 2-3 歲班級	有

## 學生人數 (2020年10月資料)

	幼兒班	低班	高班	總數
上午班	0	0	0	0
下午班	0	0	0	0
全日班	0	0	0	0

## 全年學費 (2021 / 22學年)

		幼兒班	低班	高班
全年學費 (期數)	上午班	\$42,394 (11)	\$42,394 (11)	\$42,394 (11)
	下午班	\$42,394 (11)	\$42,394 (11)	\$42,394 (11)
	全日班	\$58,608 (11)	\$58,608 (11)	\$58,608 (11)

有關學費資料詳情，請參看收費證明書。

## 幼兒服務 (2020年10月資料)

提供2-3歲幼兒服務	有	提供2歲以下幼兒服務	沒有
收費水平 (全年)	\$65,780 (半日)	收錄2-3歲級別兒童人數	53
	\$96,800 (全日)	參加幼兒中心資助計劃	沒有
提供暫托服務	沒有	提供延長服務時間	沒有

課程資料	
課程類別：本地	
課程規劃	
按照幼兒身心發展及需要，提供優質的幼兒教育課程，以富愛心和啟發性的快樂學習方式教導幼兒。	
學習 / 教學模式及活動	
將多元智能的元素融入活動教學、主題教學、方案教學、小組活動當中，亦採用瑞吉歐的教學理念，結合於日常教學的活動中，每年亦配合教學的主題進行校外參觀。	
兒童學習經驗評估	
老師會定期記錄幼兒各方面的表現和進展，進行針對性的評估，以持續性觀察記錄幼兒的學習成效，並在校內舉行每半年一次的家長座談會。	

學校特色	
學校使命及抱負	
以「啟發愛心」、「啟發思維」、「啟發潛能」、「啟發創造力」的教育理念，為幼兒創造愉快的學習環境，通過歡樂的學習，建立幼兒的信心。	
對學生支援	
開學日設有新生適應日，學校亦會舉辦家長講座，幫助家長認識有關小一入學事宜。學校也時常與社區機構聯繫及合作。	
對非華語學童的支援	
增聘教學人員 / 教學助理以支援非華語學童學習中文；安排翻譯 / 傳譯服務；建構豐富學習中文的語言環境；建構共融校園以促進學生的融合；與非政府機構協作以建構融合校園；促進教師參加專業發展計劃，建立幫助非華語學童學習中文的策略。	
對有特殊需要的學童的支援	
正在參與到校學前康復服務。	
與家長聯繫	
家長教師會：沒有	
其他家長活動 / 聯繫	
舉辦家長日、親子活動、親子旅行、家長講座	

主要代辦項目參考價目 (2020 / 21學年)			
夏季校服	沒有	冬季校服	沒有
書包	沒有	茶點	沒有
課本	沒有	練習簿 / 作業	沒有
文具	沒有	寢具	沒有

校長及教學人員每月薪酬幅度  
(2021年3月資料)

- (i) ≤ \$30,000
- (ii) \$30,001 - \$40,000
- (iii) > \$40,000

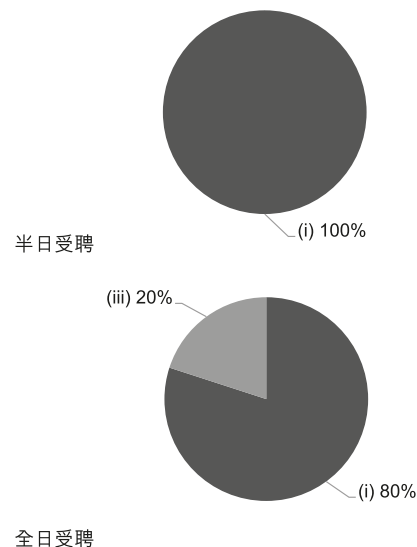

校長及教學人員幼兒教學年資  
(2021年3月資料)

- (i) < 4 年
- (ii) 4 - 7 年
- (iii) > 7 年

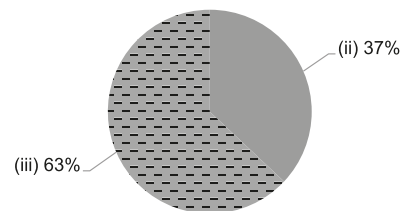

2019/20年度學校開支資料

開支帳目經核數師審核 有

- (i) 校長及教學人員薪酬
- (ii) 非教學人員薪酬
- (iii) 租金、管理費、差餉及地租
- (iv) 教學用品
- (v) 員工培訓及專業發展
- (vi) 其他開支

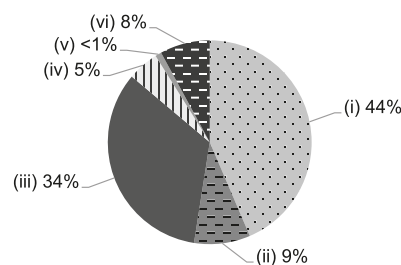





## 學校資料

學校類別	非牟利
學生類別	男女
校監姓名	胡永輝先生
校長姓名	陳翠茵女士
創校年份	2012
已使用課室的總容額 (2020年9月資料)	49
註冊課室數目	7
戶外遊戲場地	沒有
室內遊戲場地	有
音樂室	有
其他特別室 / 場地	大肌肉活動區、室內單車場、攀爬架及室內遊戲室
校長及教學人員總人數 (2020年10月資料) *	7
學校網址	http://www.witty.edu.hk

校長及教學人員學歷及人數  
(2020年10月資料)\*

學歷	
持有學位	5
非持有學位	2
專業資格	
幼兒教育證書或以上	7
合格幼稚園教師	0
其他師資訓練	0
合格助理幼稚園教師	0
其他	0

\* 不包括任職0-2歲級別之教師

## 師生比例 (2020年10月資料)

上午時段師生比例	1 : 4.9
下午時段師生比例	1 : 9.5
上述比例包括 2-3 歲班級	有

## 學生人數 (2020年10月資料)

	幼兒班	低班	高班	總數
上午班	6	7	2	15
下午班	0	0	0	0
全日班	0	0	0	0

## 全年學費 (2021 / 22學年)

		幼兒班	低班	高班
全年學費 (期數)	上午班	\$61,000 (10)	\$61,000 (10)	\$61,000 (10)
	下午班	\$61,000 (10)	\$61,000 (10)	\$61,000 (10)
	全日班	\$79,000 (10)	\$79,000 (10)	\$79,000 (10)

有關學費資料詳情，請參看收費證明書。

## 幼兒服務 (2020年10月資料)

提供2-3歲幼兒服務	有	提供2歲以下幼兒服務	沒有
收費水平 (全年)	\$61,000 (半日)	收錄2-3歲級別兒童人數	19
	- (全日)	參加幼兒中心資助計劃	沒有
提供暫托服務	沒有	提供延長服務時間	沒有

課程資料	
課程類別：本地	
課程規劃	
<p>本校採用英語拼音教學，而中文則以「主題教學」及「專題研習」推行，培育學生成為喜歡學習、主動學習的孩子；以幼兒的經驗、興趣與能力為依據，藉著教師、幼兒與同儕彼此間的互動，鷹架幼兒的學習。</p>	
學習 / 教學模式及活動	
<p>課程以中文及英語為主導，從小訓練幼兒良好的語文發音，潛移默化地學好語文。利用探究的學習模式來誘發幼兒的學習興趣，並透過探索及自我發現，來培育幼兒主動和積極的學習態度。</p>	
兒童學習經驗評估	
<p>透過日常的觀察記錄作持續性的評估，並為幼兒建立兒童學習檔案，以有系統的觀察及按個別幼兒的發展來進行分析，以多角度的形式來了解幼兒整體的發展。</p>	

學校特色	
學校使命及抱負	
<p>以推動優質幼兒教育為綱，培育幼兒德、智、體、群、美為本。培育兩至六歲的幼兒在認知、體能、社交、情緒及語言上的發展。Witty's Educational Philosophy Wisdom - 擴闊視野 Intelligence 啟迪智能 Thinker 批判思考 Talent 展現才能 Yearful 自發學習</p>	
對學生支援	
<p>新生入學適應安排（親子適應週、新生家長會）。為高班兒童準備小一模擬課堂活動及參觀小學。提供興趣課外活動，發展兒童潛能。</p>	
對非華語學童的支援	
<p>安排翻譯 / 傳譯服務；鼓勵非華語家長義工參與以加強學校與家長之間的溝通；建構豐富學習中文的語言環境；建構共融校園以促進學生的融合；與非政府機構協作以建構融合校園。</p>	
對有特殊教育需要的學童的支援	
<p>正在參與到校學前康復服務。</p>	
與家長聯繫	
<p>家長教師會：沒有</p>	
其他家長活動 / 聯繫	
<p>舉辦新生家長會、升小一講座、中秋、聖誕及新春聯歡活動、家長教師交流會、親子遊戲日、親子旅行日及親職講座等。</p>	

主要代辦項目參考價目 (2020 / 21學年)			
夏季校服	沒有	冬季校服	沒有
書包	沒有	茶點	沒有
課本	沒有	練習簿 / 作業	沒有
文具	沒有	寢具	沒有

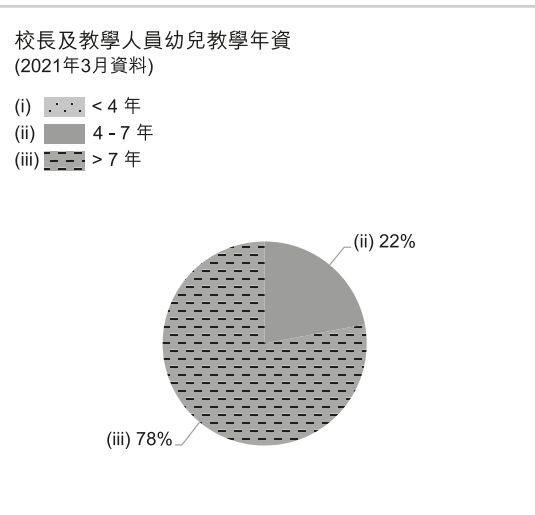
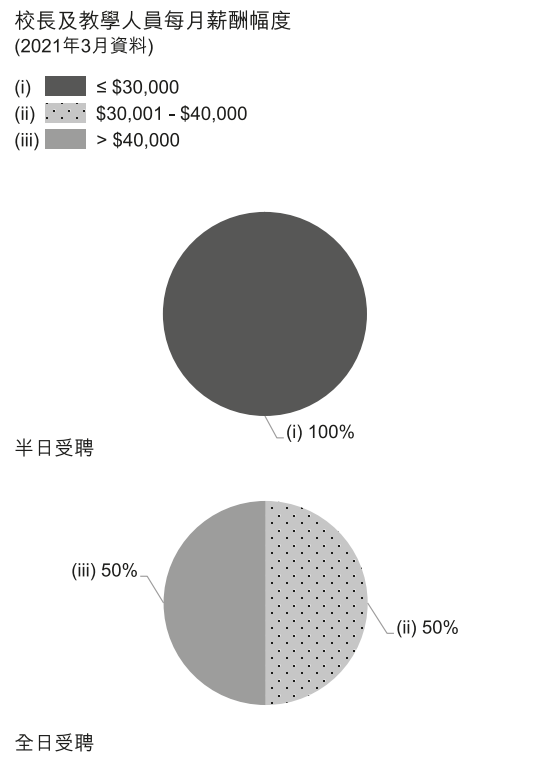



中西區

地址：香港水街 18 號翠景閣 1 樓及 2 樓

學校編號 601420

電話：2368 7038

傳真：2368 7608

校址編號 0001

學校資料

學校類別	私立獨立
學生類別	男女
校監姓名	譚淑賢女士
校長姓名	胡淑妍女士
創校年份	沒有資料
已使用課室的總容額 (2020年9月資料)	74
註冊課室數目	沒有資料
戶外遊戲場地	沒有資料
室內遊戲場地	沒有資料
音樂室	沒有資料
其他特別室 / 場地	沒有資料
校長及教學人員總人數 (2020年10月資料) *	8
學校網址	http://www.york.edu.hk

校長及教學人員學歷及人數  
(2020年10月資料)\*

學歷	
持有學位	4
非持有學位	4
專業資格	
幼兒教育證書或以上	8
合格幼稚園教師	0
其他師資訓練	0
合格助理幼稚園教師	0
其他	0

\* 不包括任職0-2歲級別之教師

師生比例 (2020年10月資料)

上午時段師生比例	1 : 7.8
下午時段師生比例	1 : 0.0
上述比例包括 2-3 歲班級	有

學生人數 (2020年10月資料)

	幼兒班	低班	高班	總數
上午班	19	15	10	44
下午班	0	0	0	0
全日班	0	0	0	0

全年學費 (2021 / 22學年)

		幼兒班	低班	高班
全年學費 (期數)	上午班	\$114,000 (12)	\$114,000 (12)	\$114,000 (12)
	下午班	\$114,000 (12)	\$114,000 (12)	\$114,000 (12)
	全日班	-	-	-

有關學費資料詳情，請參看收費證明書。

幼兒服務 (2020年10月資料)

提供2-3歲幼兒服務	有	提供2歲以下幼兒服務	沒有
收費水平 (全年)	\$108,900 (半日)	收錄2-3歲級別兒童人數	18
	- (全日)	參加幼兒中心資助計劃	沒有
提供暫托服務	沒有	提供延長服務時間	沒有

課程資料	
課程類別：非本地	
課程規劃	
沒有資料	
學習 / 教學模式及活動	
沒有資料	
兒童學習經驗評估	
沒有資料	

學校特色	
學校使命及抱負	
沒有資料	
對學生支援	
沒有資料	
對非華語學童的支援	
沒有資料	
對有特殊需要的學童的支援	
沒有資料	
與家長聯繫	
家長教師會：沒有資料	
其他家長活動 / 聯繫	
沒有資料	

主要代辦項目參考價目 (2020 / 21學年)			
夏季校服	沒有資料	冬季校服	沒有資料
書包	沒有資料	茶點	沒有資料
課本	沒有資料	練習簿 / 作業	沒有資料
文具	沒有資料	寢具	沒有資料

